

2018.7/1 ▶ 2018.9/30 帰着

国立公園伊豆諸島

われは Children of the sea 海の子



IZU ISLANDS

伊豆諸島

にい しま **新島**

しき ね しま **式根島**

こう つ しま **神津島**

おお しま **大島**

み やけ しま **三宅島**

はち じょう しま **八丈島**



天然のプラネタリウムを見に行こう!

伊豆諸島星空TOPICS



SNS映え抜群!

フォトジェニックスポットをご案内



大自然を満喫する厳選!

アイランドアクティビティ&島旅クーポン付き

7月出発*は助成金対象でさらにお得に!!

*助成金対象除外日がございます。詳しくは各島ページの出発カレンダーをご確認ください。

*本ツアーは東京都の「地域観光振興基金」を活用して実施しております。



式根島 / 泊海水浴場

往復の船+宿が
セットになった
フリープラン

Zabooooon!



Beautiful



Wonderful



東海汽船



厳選 アイランド アクティビティ

シュノーケリングやダイビング、釣りなど島々で美しい海といろいろな種類の魚たち

本プランのお申込みお問い合わせは、**直接各施設へご連絡ください。**又、当社の旅行条件は適用されません。お申込みに際しては必ずご確認ください。

大島 世界が驚いた伊豆大島の海で体験ダイビング

都心からたったの105分でびっくりするくらいに青い海が待っています。人気のクマノミと一緒に海中散歩してみませんか？世界に誇れるガイド人が皆さんをご案内します。

- 料金 / 13,000円 ●対象年齢 / 10歳以上
- 実施場所 / 秋の浜、野田浜、王の浜、トウシキ
- 最少催行人数 / 2名様
- 申込み可能人数 / 4名様(以上要相談)
- 集合時間 / 応相談 ●所要時間 / 約3時間~4時間
- 料金に含まれるもの / ガイド代、器材レンタル代、保険、送迎、ドリンク

●予約締切日 / 当日
●島旅クーポン / 通常料金13,000円→割引料金12,000円(税抜)

協議会WEBサイト専用ページ
www.oshima-diving.org/event-tokaisen.html

企画会社名 大島ダイビング協議会
営業時間 7:00~22:00 WEBサイト 協議会WEBサイト専用ページで予約

大島 カラフルな伊豆大島の海でシュノーケリング

想像以上にカラフルな海の中を泳いでみませんか？水着さえあれば大丈夫なので気軽に参加下さい。

- 料金 / 5,500円
- 対象年齢 / 保護者同伴なら何歳でもOK
- 実施場所 / 秋の浜、野田浜、王の浜、トウシキ
- 最少催行人数 / 2名様
- 申込み可能人数 / 6名様(以上要相談)
- 集合時間 / 応相談 ●所要時間 / 約3時間
- 料金に含まれるもの / ガイド代、器材レンタル代、保険、送迎、ドリンク

●予約締切日 / 当日
●島旅クーポン / 通常料金5,500円→割引料金5,000円(税抜)

協議会WEBサイト専用ページ
www.oshima-diving.org/event-tokaisen.html

企画会社名 大島ダイビング協議会
営業時間 7:00~22:00 WEBサイト 協議会WEBサイト専用ページで予約

小丈島 竜宮城へご案内♪ ① アオウミガメに会える体験ダイビング

水着1枚で大丈夫!!現地インストラクターがしっかりと隣でサポートしてくれるので初めての方でも安心です♪憧れの竜宮城へアオウミガメに会いに行きましょう♪レンタルウェアブルカメラ(カメラに1台)貸出いたします。

- 料金 / 13,500円(4名様以上追加割引有り)
- 対象年齢 / 10歳~(詳細は問合せください)
- 実施場所 / 海況判断の上、場所を決定します。
- 最少催行人数 / 2名様
- 申込み可能人数 / 4名様
- 集合時間 / ①9:00~②14:00~
- 所要時間 / 約3時間半~4時間
- 料金に含まれるもの / 保険料、ツアー料、レンタル料、フリードリンク、集合写真データー渡し

●予約締切日 / 前日の夕方まで
●島旅クーポン / 通常料金13,500円→割引料金12,800円

※2015年9月にOPENした店舗(個室シャワールーム完備)

企画会社名 **ダイビングショップ アラベスク**
営業時間 8:00~22:00 電話番号 04996-9-5838

小丈島 家族みんなで感動を共有! ② ウミガメ探索シュノーケリングツアー

水着1枚で大丈夫!!現地インストラクターと一緒に安心、安全にシュノーケル♪憧れのアオウミガメに会いに行きましょう♪レンタルウェアブルカメラ(カメラに1台)貸出いたします。

- 料金 / 6,480円(4名様以上追加割引有り)
- 対象年齢 / 6歳~(詳細はお問い合わせください)
- 実施場所 / 海況判断の上、場所を決定します。前日にご連絡をさしあげます。
- 最少催行人数 / 2名様
- 申込み可能人数 / 8名様
- 集合時間 / ①8:30~②11:00~③14:30~
- 所要時間 / 約1.5時間
- 料金に含まれるもの / 保険料、ツアー料、レンタル料、飲み物、集合写真データー渡し

●予約締切日 / 前日の夕方まで
●島旅クーポン / 通常料金6,480円→割引料金5,980円

企画会社名 **ダイビングショップ アラベスク**
営業時間 8:00~22:00 電話番号 04996-9-5838

小丈島 夏だ! ③ 八丈島で体験ダイビング

ダイビング未経験でもOK!基本的なルール・器材の使い方をレクチャーいたします。太陽いっぱい!夏の八丈島の海を満喫しちゃいましょう!

- 料金 / 11,000円~12,500円(税抜)人数割引有り
- 対象年齢 / 12歳~
- 実施場所 / 底土・八重根・神湊・乙千代が浜等(当日の海況による)
- 最少催行人数 / 1名様 ●申込み可能人数 / 6名様
- 集合時間 / 朝、または昼過ぎ(時間は目安です)
- 所要時間 / 約2.5~3時間(準備・移動等込)
- 料金に含まれるもの / レンタル器材・講習・ガイド

港・空港・宿泊先への送迎付き

●島旅クーポン / 合計金額より10%引き

※水着・タオル・脱ぎ履きしやすい靴をご用意ください。当日の天候・海の状態により中止となる場合がございます。詳細・ご予約はこちらにお電話・メール(yoyaku@divingbase.com)ください。

企画会社名 **ブリーズ&ケンチャルマ**
営業時間 8:30~12:00/13:00~17:30(無休)
電話番号 080-5000-6611

小丈島 ウミガメに出会う夏★ ④ ビーチ・シュノーケリング

泳ぎが苦手でもOK!ベテランガイドが楽しく安全にガイドいたします。ウミガメに会いましょう!八丈島の海で遊ぼう!

- 料金 / 5,000円、小学生4,000円 ●対象年齢 / 6歳~
- 実施場所 / 底土海水浴場または八重根(当日の海況による)
- 最少催行人数 / 1名様 ●申込み可能人数 / 10名様
- 集合時間 / ①9:00 ②13:00 ●所要時間 / 約2時間
- 料金に含まれるもの / ガイド料・レンタル器材・保険料・送迎

●島旅クーポン / 500円引き

※水着・タオルをご用意ください。ビーチサンダルはご用意あるのでもなくてもOK!環境に配慮したツアーを心がけています。ホームページhttp://www.hachijo-siinoki.com

企画会社名 **八丈島自然ガイドサービス 稚しいのき**
営業時間 8:00~18:00 電話番号 04996-2-1879/090-8949-7719

小丈島 気分爽快! ⑤ ボート・シュノーケリング

八丈島ならではの船に乗ってシュノーケリングポイントへGO!実施期間は7/15~8/31までとなります。

- 料金 / 8,000円、小学生6,000円 ●対象年齢 / 8歳~
- 実施場所 / 底土沖、他(当日の海況による)
- 最少催行人数 / 2名様 ●申込み可能人数 / 5名様
- 集合時間 / ①9:00②13:00 ●所要時間 / 約2時間~2時間半
- 料金に含まれるもの / ガイド料・レンタル器材・保険料・送迎

●島旅クーポン / 500円引き

※水着・タオルをご用意ください。ビーチサンダルはご用意あるのでもなくてもOK!環境に配慮したツアーを心がけています。ホームページhttp://www.hachijo-siinoki.com

企画会社名 **八丈島自然ガイドサービス 稚しいのき**
営業時間 8:00~18:00 電話番号 04996-2-1879/090-8949-7719





サマナーズ



島ならではの海のレジャーをご用意しました。
たちを間近でみられるチャンスです。
絡ください。当社ではご予約お問い合わせはお受けできません。
際は各施設の予約条件を必ずご確認ください。

大島 8 ダイナミックに船釣り体験

初心者向けの釣り体験で、大島周りの水深30~100m前後においてイサキ等多様な魚を釣ります。
●料金/大人6,500円 子供3,500円
●対象年齢/3歳以上(応相談)
●実施場所/岡田港周辺 ●最少催行人数/2名様
●申込み可能人数/要問合せ
●集合時間/要問合せ ●所要時間/3時間
●料金に含まれるもの/釣具一式
●島旅クーポン/なし
※貸釣具の紛失、破損等生じた場合は別途料金をいただきます。
企画会社名 秀作丸 営業時間 6:00~19:00(電話受付) 電話番号 04992-2-8746

神津島 9 体験ダイビング&温泉セット

昼間は体験ダイビング夜は温泉のお得なセット2名様以上でお申込みのお客様はさらに500円引き水中記念撮影いたします。ご参加者は浮き輪など海グッズ半額
●料金/13,760円 ●対象年齢/12歳~
●実施場所/体験ダイビングは基本赤崎
●最少催行人数/1名様~
●申込み可能人数/5名様以上は要問合せ
●集合時間/①9:00②13:00
●所要時間/ダイビング3時間
●料金に含まれるもの/器材・送迎(ダイビング)・温泉入浴料・保険・指導料
●予約締切日/前日まで(要問合せ)
●島旅クーポン/通常料金13,760円→割引料金12,500円
※シャワー、更衣室、2Fにカフェ併設
企画会社名 ティアーズブルーダイビング 営業時間 8:30~18:00 電話番号 04992-8-0888

神津島 10 体験ダイビング&夜光虫クルージングセットプラン

水中記念撮影いたします。ご参加者は浮き輪など海グッズ半額!
●料金/15,120円
●対象年齢/12歳~
●実施場所/体験ダイビングは基本赤崎
●最少催行人数/ダイビング1名様~/夜光虫3名様~
●申込み可能人数/1名様より 6名以上は応談
●集合時間/①9:00②13:00
●所要時間/ダイビングは3時間、夜光虫は40分のクルージング
●料金に含まれるもの/器材・送迎(ダイビング)・保険・指導料
●予約締切日/前日まで(要問合せ)
●島旅クーポン/通常料金15,120円→割引料金13,000円
※シャワー、更衣室 2Fにカフェ併設
企画会社名 ティアーズブルーダイビング 営業時間 8:30~18:00 電話番号 04992-8-0888

神津島 11 初心者から参加可能! 神津島船釣り体験

初心者でも釣り方を教えます!
●料金/8,500円
●対象年齢/小学生から大人
●最少催行人数/2名様
●申込み可能人数/10名様
●集合時間/7:30
●所要時間/約4時間
●料金に含まれるもの/竿・道具一式
●島旅クーポン/なし
※天候によって中止になる場合がございます。
※エサ代1,500円
企画会社名 吉米丸 営業時間 6:00~19:00 電話番号 04992-8-0341



式根島 12 パナポートで島を1周

島の中からでは行けない場所を回る事が出来海中温泉で泳いだり運が良いとイルカと泳げます!
実施期間は7/20~9月中旬
●料金/通常2,000円 島1周6,000円
●対象年齢/2歳~
●実施場所/式根島港 ●最少催行人数/2名様
●申込み可能人数/20名様
●集合時間/①9:00 ②14:30
●所要時間/通常15分 島1周 約1時間
●料金に含まれるもの/シュノーケル、マスク、ライフジャケット
●予約締切日/前日まで ●島旅クーポン/10%
※泳げない人もライフジャケットを着ているので大丈夫です。
企画会社名 KILLER WOLF 営業時間 9:00~23:00 電話番号 04992-7-0580

式根島 13 式根島限定! SCUBA LIGHT

アメリカ発の世界でいちばん簡単なSCUBA LIGHT 重たいタンクを背負わないので8歳からチャレンジできます。詳細はHPをご覧ください。
●料金/9,800円 ●対象年齢/8歳(小学3年生以上)~
●実施場所/中の浦ビーチ ●最少催行人数/2名様
●申込み可能人数/4名様(5名以上は応相談)
●集合時間/①8:30 ②10:30 ③13:00 ④15:00
●所要時間/約2時間(移動、講習時間等含む)
●料金に含まれるもの/器材レンタル、送迎、レッスン
●予約締切日/前日
●島旅クーポン/通常料金中学生以上9,800円→8,800円
※水着は各自でご用意ください。
企画会社名 NINZ SCUBA LIGHT 営業時間 8:00~17:00 電話番号 04992-7-0122

新島 14 新島の海で体験ダイビング

真っ白な砂に青い海...新島の海の中を少しのぞいてみませんか?
●料金/15,000円 ●対象年齢/15歳以上から
●実施場所/三郎浜 ●最少催行人数/1名様
●申込み可能人数/8名様まで
●集合時間/①9:30 ②13:30
●所要時間/約3時間
●料金に含まれるもの/講習料金・タンク代・器材・レンタル代
●予約締切日/3日前
●島旅クーポン/通常料金15,000円→割引料金13,500円
※お支払いは現金。カード(VISA/MASTER)の当日受付終了後のお支払となります。
企画会社名 エントリーダイビングスクール 営業時間 7:00~18:00(夏期のみ) 電話番号 04992-5-0205



厳選 アイランドアクティビティ

トレッキングやハイキングから、ゆったり散歩できる
また、島ならではの体験メニューも

本プランのお申込みお問い合わせは、**直接各施設へご連絡**ください。
※又、当社の旅行条件は適用されません。お申込みに際し

神津島 現地ガイドがご案内する 天上山トレッキングプラン

花の百名山に選ばれている、神津島の天上山を現地ガイドと一緒にまわってみませんか？

- 料金/6,000円 ●対象年齢/小学生~大人(健脚な人)
- 実施場所/応相談 ●最少催行人数/3名様
- 申込み可能人数/10名様 ●集合時間/応相談
- 所要時間/約6時間
- 料金に含まれるもの/ガイド料、お弁当、登山口までの送迎、保険料
- 予約締切日/3日前 ●島旅クーポン/なし

※長袖、長ズボン、トレッキングシューズ、雨具を必ずご持参ください。

企画会社名 神津島観光協会 営業時間 8:30~17:30 電話番号 04992-8-0321

神津島 ~神津島で「手ぬぐいスタンプラリー」で島さんぽ~

オリジナル手拭いを片手に神津島めぐりのスタンプラリーをしてみませんか。道案内のスタッフも同行しますので安心です。

- 料金/3,000円
- 対象年齢/健脚な方であれば年齢問わず参加できます。
- 実施場所/神津島観光協会 ●最少催行人数/5名様
- 申込み可能人数/10名 ●集合時間/応相談
- 所要時間/約1時間
- 料金に含まれるもの/オリジナル手拭い、保険料
- 予約締切日/5日前(応相談)
- 島旅クーポン/通常料金3,000円→割引料金2,500円

企画会社名 神津島観光協会 営業時間 8:30~17:30 電話番号 04992-8-0321

大島 地球と遊ぼう! ガイド付きジオツアー

ガイド付きで大島を歩くと、壮大な「地球の物語」を楽しめます。景色や動植物を観察しながらゆっくり歩きます。できる限りお客様の要望にあわせて、その日最もお勧めのコースをご案内します。

- 料金/5,400円~ ●対象年齢/何歳でも
- 実施場所/伊豆大島全域 ●最少催行人数/2名様
- 申込み可能人数/要相談 ●集合時間/打ち合わせして決定
- 所要時間/約4時間
- 料金に含まれるもの/ガイド料、送迎、保険
- 予約締切日/前日20:00まで
- 島旅クーポン/通常料金5,400円→割引後5,000円

※歩きやすい靴でお越しください。
※雨が予想される時はレインウェアをご用意ください。

企画会社名 グローバルネイチャークラブ 営業時間 8:00~20:00(無休) 電話番号 090-1533-1903(ガイド担当直通)

八丈島 体験型三原山秘境プラン

心地よい清流を歩き、目指すは秘境の滝、貴重な体験が待っています。①大滝・三段の滝コース(4時間) ②大滝・三段の滝・ポットホールコース(1日) ③ポットホールコース(4時間)

- 料金/①5,000円 ②8,000円 ③4,000円
- 対象年齢/8歳以上 ●実施場所/八丈島秘境
- 最少催行人数/1名様 ●申込み可能人数/4名様
- 集合時間/9時~13時半 ●所要時間/①4時間②1日③4時間
- 料金に含まれるもの/ガイド料、保険料
- 予約締切日/前日20時(予約は電話にて受付) ●島旅クーポン/なし

※濡れやすいので水着が必要です。 ※自己都合によるキャンセルは前日50%・当日100%

企画会社名 山岳ガイド「山小屋」 営業時間 8:00~20:00 電話番号 090-2625-5459

八丈島 ヨガ島旅とアロマヒーリング

八丈島の自然エネルギーに触れて心身を癒して海辺や滝の側で優しいヒーリングヨガを行います。アロマトリートメントは木々に囲まれた心落ち着く隠れ家サロン癒香にてお受け頂けます。

- 料金/ヨガ5,000円~/アロマ5,400円~
- 対象年齢/小学生~ ●実施場所/島内数カ所
- 最少催行人数/1名様 ●申込み可能人数/3名様以上要相談
- 集合時間/①9時or10時 ②13時
- 所要時間/ヨガ/2h・3.5h アロマ/40分~希望コースによる
- 料金に含まれるもの/ヨガマット
- 予約締切日/3日前 ●島旅クーポン/なし

※野外でのヨガをしますので動きやすい服装・水分・タオル・日焼け対策・虫よけをご持参下さい。

企画会社名 アロマ&ヨガセラピールーム 癒香(ゆこう) 営業時間 10:00~20:00 電話番号 04996-2-0399/090-5993-4847

新島 モヤイ彫刻体験

イタリアのリビリ島と新島でしか産出しない抗火石を使った他では体験出来ない彫刻体験です。

- 料金/1,000円 ●対象年齢/小学生以上
- 実施場所/前忠商店中庭 ●最少催行人数/1名様
- 申込み可能人数/5名様 ●集合時間/9:00~16:00
- 所要時間/約1時間~2時間
- 料金に含まれるもの/抗火石、体験レッスン料、飲み物
- 予約締切日/前日 ●島旅クーポン/なし

企画会社名 前田政夫 営業時間 9:00~17:00 電話番号 04992-5-019

神津島 黒曜石入りキャンドル作り

神津島の砂や貝、黒曜石を使ってキャンドルを作ります。

- 料金/2,500円 ●対象年齢/小学生~
- 実施場所/まっちゃーれセンター
- 最少催行人数/3名様 ●申込み可能人数/10名様
- 集合時間/応相談 ●所要時間/約1時間
- 料金に含まれるもの/材料費、制作費、保険料
- 予約締切日/実施日の10日前まで
- 島旅クーポン/通常料金2,500円→割引料金2,000円

企画会社名 神津島観光協会 営業時間 8:30~17:30 電話番号 04992-8-0321

神津島 神津島まるごとプラネタリウム ~東京の星降る島で星空観察してみませんか~

都心から南へ180km離れた神津島で星空観察をしてみませんか? 厳しい講習を行い、テストに合格した星空ガイドが皆さまを神津島の星空ワールドへご案内いたします。

- 料金/3,000円 ●対象年齢/小学生~
- 実施場所/よたね広場図書館前
- 最少催行人数/3名 ●申込み可能人数/応相談
- 集合時間/20時 ●所要時間/約40分
- 料金に含まれるもの/ガイド料、保険料
- 予約締切日/当日15時まで
- 島旅クーポン/クーポン持参で星座早見盤プレゼント

企画会社名 神津島観光協会 営業時間 8:30~17:30 電話番号 04992-8-0321

神津島 世界でたったひとつだけのブックマークを作ろう! 神津島の海藻と共に!

明日葉染めと海藻押し葉 神津島の明日葉と海藻を使った、クラフトワークです。明日葉染めはカルコン成分を使って黄色に染めます。海藻押し葉は海藻を押し花のように仕上げます。お気軽にご参加ください。

- 料金/2,500円(お茶付) ●対象年齢/小学生~
- 実施場所/まっちゃーれセンター
- 最少催行人数/3名様 ●申込み可能人数/10名様
- 集合時間/応相談 ●所要時間/1時間~2時間
- 料金に含まれるもの/材料費・講師代、保険料
- 予約締切日/5日前まで
- 島旅クーポン/通常料金2,500円→割引料金2,000円

企画会社名 神津島観光協会 営業時間 8:30~17:30 電話番号 04992-8-0321

神津島 もりもりナイトツアー

星空を眺め、光る砂を眺め、湧き水、不思議な冷風穴にご案内します。 ※都会ではあじわうことのできないツアーです。

- 料金/大人2,700円 子ども2,500円(8歳~12歳)
- 対象年齢/小学生~ ●実施場所/神津島島内
- 最少催行人数/2名様 ●申込み可能人数/8名様
- 集合時間/20:00 ●所要時間/約1時間30分
- 料金に含まれるもの/ガイド料
- 予約締切日/実施日の10日前まで
- 島旅クーポン/なし

※季節によってお時間は変更する場合がございます。
※天候都合により、ツアーが開催されない場合がございますのでご了承ください。 ※開催決定は当日夕方となります。 ※要前日予約

企画会社名 南国 営業時間 9:00~18:00 電話番号 04992-8-0604





10



12

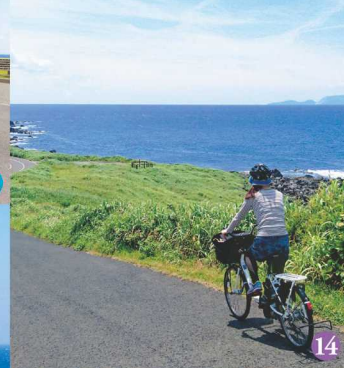

14



17



11

自然体験 & 癒し

イベント

きる初心者向けのプランまでご用意しております。
ー など多数ご用意しております。

絡ください。当社ではご予約お問い合わせはお受けできません。
際しては各施設の契約条件を必ずご確認ください。



13



15



photo by TOMO HOSHINO



16



18

大島 伊豆大島の星空を楽しもう!

鳥旅クーポンあり

天体望遠鏡や双眼鏡で星空観望! 寒い日には寝袋、ホカロンもご用意致します。好きな音楽を聴きながらの星見も最高です。Bluetoothスピーカーをご用意します。

- 料金/4,860円 ●対象年齢/10歳~
- 実施場所/三原山もしくは西側海岸
- 最少催行人数/2名様 ●申込み可能人数/6名様
- 集合時間/20:00~ ●所要時間/約2時間
- 料金に含まれるもの/ガイド代・送迎・保険・寝袋・ホカロン・お飲み物など
- 予約締切日/前日20時まで
- 鳥旅クーポン/通常料金4,860円→割引料金4,500円

※寝袋はご用意しますが、長ズボンを着用し温かい恰好でお越しください。
企業社名 グローバルネイチャークラブ
営業時間 8:30~18:00 電話番号 04992-2-1966

大島 レンタカー

伊豆大島観光の気ままな旅に
大島レンタカー協会加盟店(あいうえお順)

- 伊豆大島レンタカー/04992-2-2691
- 海洋レンタカー/04992-2-3039
- トヨタレンタカー/04992-2-1611
- 元町レンタカー/04992-2-3172

詳しくは各社へお問い合わせください。
大島観光協会ホームページ
http://www.izu-oshima.or.jp/htmls/oshima.html#rentcar

三宅島 三宅島☆観光タクシー

火山島三宅島の雄大な自然・歴史・史跡・神社・郷土文化等... お客様のニーズに合わせて三宅島の名所をご案内します。

- 料金/1時間/5,300~(4人乗り)・1時間/7,900円(9人乗り)
- 対象年齢/全年齢 ●実施場所/三宅島内
- 最少催行人数/1名様 ●申込み可能人数/9名様
- 集合時間/指定可能
- 所要時間/指定可能 オススメは3時間
- 料金に含まれるもの/タクシーガイド料金
- 鳥旅クーポン/なし

※主な観光名所を貸切タクシーでご案内します。1時間単位で貸切ることができるのでお客様のスケジュールに合ったコースでご案内いたします
企業社名 おしどりハイヤー-04994-6-1312
三栄タクシー-04994-5-0511
三宅島交通株式会社-04994-2-0291
さくまタクシー-04994-8-5900

三宅島 三宅島をまるごと制覇! 「電動アシストレンタルサイクル」

鳥旅クーポンあり

坂の多い三宅島を自転車で快適に楽しんでいただく為、パナソニック製の電動アシスト自転車をご用意しました。海風を感じながら三宅島の絶景をお楽しみください!

- 料金/半日/1,500円 全日/2,500円(9:00~17:00) 1.5日/4,500円
- 対象年齢/中学生以上
- 貸出場所/三宅島観光協会窓口
- 最少催行人数/1名様 ●申込み可能人数/7名様
- 集合時間/9:00~17:00
- 料金に含まれるもの/自転車、ヘルメット
- 予約締切日/当日可(当日はお時間を頂く場合有)
- 鳥旅クーポン/各500円引き※半日コースを除く

※要事前予約
三宅島の観光情報なら私たちにお任せください!
三宅島観光協会 職員一同
企業社名 (一社)三宅島観光協会
営業時間 8:30~17:30
レンタルサイクル(9:00~17:00)
電話番号 04994-5-1144

三宅島 お魚さばき体験

三宅島の魚を知り尽くしたプロが、魚の種類やさばき方を詳しく解説。参加者の皆様にも実際に体験していただきます。さばいた魚はその場で焼いたりお刺身にしたり、獲れたて新鮮な三宅島の魚をご賞味ください!

- 料金/3,000円
- 対象年齢/小学生以上(小学生は保護者同伴必須)
- 実施場所/三宅村文化会館 ●最少催行人数/3名様
- 申込み可能人数/10名様 ●集合時間/16:00
- 料金に含まれるもの/体験料・調理器具貸出料・お魚料
- 予約締切日/毎週水曜日10:00まで
- 鳥旅クーポン/なし

※前日10時以降のキャンセルにつきましては、参加料を100%お支払いいただきます。
※ご来島手段欠航の場合はいただけません。
企業社名 (一社)三宅島観光協会
営業時間 8:30~17:30
電話番号 04994-5-1144

三宅島 レンタカー・レンタバイク

坂道の多い三宅島はレンタカー・レンタバイクが必須。台数に限りがある為お早目にご予約ください。

- 七島商事/コスモレンタカー/04994-6-1252
- 三宅島交通/04994-2-0291
- 朝信レンタバイク/04994-5-0516

三宅島 選べる8コース★ お手軽観光ガイド

火山景観から文化まで、島の歴史を知り尽くした島民ガイドがおすすめスポットをご案内。空いた時間で三宅島の風土や自然の成り立ちを楽しめます。

- 料金/1名4,200円 2名2,500円 3名2,200円
- 所要時間/1時間半~2時間半(コースによって異なる)
- 基本ルート/①【火山】火山体験遊歩道 ②【火山】新澤池・新鼻新山 ③【森】大路池 ④【海岸】釜方海岸 ⑤【火山・森】三七山・椎取神社 ⑥【食・文化】島内特産品工場見学 ⑦【寺社】鳥役所跡~大久保浜 ⑧【海岸・森】伊豆岬・薬師堂
- 予約締切日/前日16時までにて申込み
- ※ガイド1名につき5名様までとなります。現地集合・解散

企業社名 (一社)三宅島観光協会
営業時間 8:30~17:30 電話番号 04994-5-1144

三宅島 ガイドにおまかせ半日ツアー・ガイドに全ておまかせ1日ツアー

三宅島ならではの火山ガイドをおり込みながら三宅島の自然をガイドいたします。東京から1泊で来られる場所にこんなすごい場所があるなんて、はつきり言って三宅島がかなり面白いです!

- 料金/半日4,200円/人・一日8,000円/人
- 対象年齢/全年齢 ●実施場所/三宅島内
- 最少催行人数/2名様 ●申込み可能人数/6名様
- 集合時間/指定可能 ●所要時間/半日/1日
- 料金に含まれるもの/ガイド料金・保険料
- 予約締切日/1週間前まで
- 鳥旅クーポン/なし
- ※当日は、動きやすい服装、靴をご持参ください。
- 企業社名 三宅島ネイチャーツアー-mahana
営業時間 7:00~21:00
電話番号 04994-2-1433

鳥旅クーポン

- 有効期限:平成30年7月1日~平成30年9月30日
- 鳥旅クーポン提携店にご提出ください。
- 本券1枚5名様まで

鳥旅クーポン

- 有効期限:平成30年7月1日~平成30年9月30日
- 鳥旅クーポン提携店にご提出ください。
- 本券1枚5名様まで

鳥旅クーポン

- 有効期限:平成30年7月1日~平成30年9月30日
- 鳥旅クーポン提携店にご提出ください。
- 本券1枚5名様まで

鳥旅クーポン

- 有効期限:平成30年7月1日~平成30年9月30日
- 鳥旅クーポン提携店にご提出ください。
- 本券1枚5名様まで

天然のプラネタリウムを見に行こう！

伊豆諸島 星空 TOPICS

7~9月

★ 星空観察のポイント ★

ペルセウス座流星群

「ペルセウス座流星群」は「しぶんぎ座流星群」、「ふたご座流星群」とともに三大流星群の一つとして数えられています。たくさんの流星が出現し、比較的観察しやすい流星群と言われています。今年は8月12日の夜から13日明け方にかけて見頃を迎えます。ぜひ伊豆諸島でご家族や友人と、真夏の夜空に降り注ぐ「ペルセウス座流星群」を見上げてみませんか？夏休みの自由研究にもオススメです。

夏の三大三角形

夏の夜空に輝く、こぞ座のベガ、わし座のアルタイル、はくちょう座のデネブ。この3つの明るい星を結ぶとできる「夏の三大三角形」。伊豆諸島でもこの「夏の三大三角形」を観察できます。



提供：八丈島観光協会

各島のおすすめ 星空スポット

新島 和田浜

本村地区に長く伸びる前浜海岸の、北側にある名ビーチ「和田浜」。今にも降ってきそうな星たちをのんびりと眺めてみてはいかがでしょうか？

アクセス／新島港から徒歩で約30分



式根島 大浦海水浴場

断崖に囲まれた、波穏やかな入り江にある「大浦海水浴場」。まるで星が降ってくるような絶景スポットです！

アクセス／野伏港から徒歩で約20分



式根島観光協会提供

神津島 よたね広場

集落から気楽に徒歩で行けるので、夕食後の散策にオススメ。レジャーシートを敷いて、寝転びながら見るのが最高です。

アクセス／まっちゃんセンターより徒歩で約20分



撮影：藤井智久

癒しのひとときを！

大島温泉ホテル『三原山テラス』のご案内

伊豆大島の三原山7合目に位置する大島温泉ホテル。雄大な三原山と満天の星空の眺望が自慢です。その屋上に「三原山テラス」があります。日中は開放的な雰囲気なか、日光浴や読書を楽しむ場所として利用できます。そして、夜は伊豆大島の星空をお楽しみいただけます。デッキチェアに座り、視界いっぱいの星たちをお楽しみください。



©nozomu ishikawa

2018夏

プラネタリウムアイランド@伊豆諸島とは？

海に囲まれ光害の影響の少ない伊豆諸島では、四季を通じてどの島でも美しい星空をご覧いただけます。
降るようなたくさんの星、天の川も見ることができるので、星空散歩や露天風呂に浸りながら眺めるのもお勧めです。
星空を眺めるツアーやイベントも随時開催しております。



伊豆諸島の星空を体感できるツアーやイベントを随時、開催しております。

過去に実施されたツアー・イベント

- ◆ 新島のんびりサイクリング&露天風呂スターウォッチングツアー
- ◆ 村長が秘島利島をご案内! 星空観察&宮塚山トレッキング
- ◆ 御蔵島 野生のイルカと満天の星空観察
- ◆ 1泊2日で島を満喫+島の星空観賞会in三宅島

このほかにも様々な企画を実施してきました!



伊豆大島 三原山 ©Teruyasu Kitayama

今後も様々なツアーやイベントを実施予定です。
プラネタリウムアイランド@伊豆諸島
WEBよりご確認ください。

<http://www.tokaisen.co.jp/planetariumislands/>



プラネタリウムアイランド・スペシャルクルーズ

2018年7月7日(土)~8日(日)実施

大型客船さるびあ丸の定期便を利用して、東京~神津島の船旅を特別な趣向でお楽しみいただく企画です。船上から満天の星を満喫しながら、星や月にまつわるイベントに参加することも★星空講座、ヨガ教室、ミニクラシックコンサートなどを実施予定。



※イベントは予定あり、今後変更となる場合があります。また悪天候時はイベント中止の場合もございます。

行程	7/7	東京竹芝	23:00発	夜行	船内イベント・星空観望				
	7/8	大島	5:00着	利島・新島・式根島経由	神津島	8:55着	式根島・新島・利島経由	大島	13:20発
								東京竹芝	17:40着

料金/往復クルーズチケット(おとな1名様)

往復2等 大島コース3,000円/利島コース3,500円/
新島・式根島コース4,000円/神津島コース4,500円
その他、上級席のクルーズチケット、大島日帰りバス観光コースなどもございます。

問い合わせ/東海汽船お客様センター(9:30~20:00)

☎03-5472-9999

星空スポットの場所は各島ページのマップにてご確認ください。★←このマークが目印!

大島 野田浜

東京から一番近い島で天然のプラネタリウムを体感!
満天の星とよせる波音に日々の疲れを癒しに来ませんか?お待ちしております。
アクセス/元町港から車で約10分



三宅島 伊豆岬

純白のランプ式灯台がシンボル。満天の星に包まれたかのような360°星空パノラマをご覧ください。
アクセス/阿古港から車で約25分



三宅島観光協会提供

八丈島 八丈小島展望台

写真は八丈富士中腹の展望台から、八丈小島へ降り注ぐ天の川です。都会では見られない大自然のサンセットや星空をお楽しみください。
アクセス/底土港から車で約40分

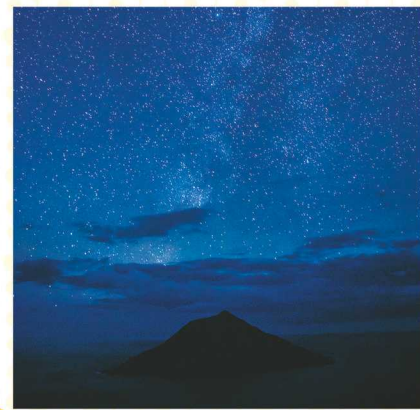

あると便利な 星空観察グッズ ~より楽しく快適に星空を見るために~



双眼鏡

肉眼では見えない星を見ることができます。
手軽に持ち運びができ、操作も楽々♪

星空早見盤・天体観測アプリ

星空観察をさらに楽しく♪
星座の位置を確認するのにとっても便利です。

懐中電灯

真っ暗な夜道を歩いたり、物を探したりする時に欠かせないアイテム。

レジャーシート・マット

ゆったり寝転んで楽な姿勢で見たい方はお忘れなく!
のんびりと夜空を眺めましょう。

虫よけスプレー

特に夏の夜は蚊に悩むことが多くなるので、虫よけ対策はしっかりと!

フォトジェニックな夏の島旅へ

SNS 映え抜群!

旅行は素敵な写真を撮る絶好の機会。普段はなかなか撮ることができない、旅ならではの写真を残したいですね。伊豆諸島にも非日常感あふれるフォトジェニックスポットがいっぱいあるんです。船を降り立った瞬間、目の前に広がる大自然!そして、夏は何と言ってもキラキラ光る透明度の高い海。写真・SNS映え抜群の風景をご紹介しますので、ぜひ旅の参考にしてみてください。

東海汽船公式 インスタグラムのご案内

Follow Me!



@tokaikisen

<http://www.instagram.com/tokaikisen>

伊豆諸島の四季折々の風景や船など、「島旅」へ行きたくなるような写真を随時更新中!ぜひフォローしてくださいね!

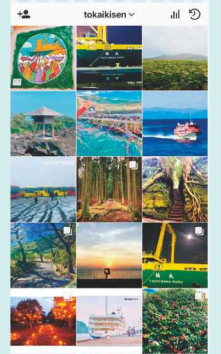

♥ ワクワク♪海のアスレチック



神津島 #赤崎遊歩道

全長約500mに渡る遊歩道。飛び込み台があるので、綺麗な海へおもしろいダイブしてみよう!
■アクセス:村営バス 赤崎遊歩道下車すぐ

♥ ドライブで行きたい絶景スポット



八丈島 #大坂トンネル展望台

「八丈小島」を望むビューポイント。ドライブしながら立ち寄ってみてはいかがでしょう?
■アクセス:底土港から車で約20分

♥ この夏はフォトジェニックビーチへ



新島 #羽伏浦海岸

真っ白なメインゲートがお出迎え。建物の「白」、海の「青」とのコントラストが美しいビーチ。
■アクセス:新島港から車で約10分

♥ 目の前に広がる360°の大パノラマ



式根島 #神引展望台

式根島で最も標高が高いカンピキ山の展望台。のんびりと島ならではの絶景をお楽しみください。
■アクセス:野伏港から徒歩で約40分

♥ 自然のプールで夏の思い出を♪



大島 #トウシキ海岸

玄武岩の溶岩に囲まれた自然のプール。シュノーケリングを楽しんでみてはいかがでしょう?
■アクセス:路線バス 海洋国際高校前下車 徒歩で約10分

♥ 青空に映える真っ白な灯台



三宅島 #伊豆岬灯台

明治42年に建造された珍しい角柱形の灯台。晴れた日は新島や神津島を見渡すこともできます。
■アクセス:村営バス 伊豆岬入口下車 徒歩で約20分

大型客船から見る東京夜景

東京・竹芝桟橋を夜に出発する大型客船からは、東京湾の夜景を眺めることができます。船旅だからこそ味わえる一味違った夜景をお楽しみください。

レインボーブリッジ

出港後、すぐにレインボーブリッジの下を通過。船から見上げてみよう。



大井ふ頭

ズラリと並ぶ赤いガントリークレーンはまるでキノコのように!



さるびあ丸



橘丸



お申し込み方法

1

行き先(島名)、宿泊先、
出発日を決めます。

2

宿泊先ごとの旅行代金をご確認ください。
期間は出発日のカレンダーで
ご確認ください。

3

延泊がある場合、延泊日を
延泊日カレンダーより確認し、
延泊料金表の代金を加えてください。

4

お申し込みの際、BGH11(例)等、
コース番号でお申し出いただくと
スムーズです。

ご乗船までの流れ

集合時間

往路ジェット船下田発プラン……出発時刻の30分前
往路大型客船プラン …………… 出発時刻の60分前

乗船券等の引換え

郵便振替払込金受領証、旅行社のクーポン等をご用意のうえ、窓口にお並びください。往復の乗船券、宿泊券、オプション等の利用券に引換えます。宿泊券、利用券は現地施設でご提出頂きますので、紛失にご注意ください。



乗船名簿の記入

乗船券を受け取ったら右側の乗船名簿を記入してください。(熱海～大島間は不要)左側は下船時に係員が回収します。



ご乗船

乗船開始のアナウンスが流れたら、乗船口までお進みください。乗船口で係員に乗船名簿をお渡しください。



大型客船

船室ランクアップ

大型客船プランをご利用のお客様は船室のグレードアップも差額代金で承ります。
※客船「フェリーあぜりあ」は除きます。

特等室



2名定員のベッドの個室です。1名のご利用でも相部屋になりません。

特1等室



4名定員のベッドの個室です。他のお客様と相部屋になることがあります。

1等室



10名ぐらいの部屋です。他のお客様と相部屋になります。

特2等室



2段ベッドの寝台です。他のお客様と相部屋になります。

※販売店の皆様へ、ランクアップ分の差額代金は、船車券の発券となります。なお、ご予約は2ヶ月前の同日からです。(要予約・発生手配扱い)
※船室の仕様・設備は、船によって若干異なります。 ※写真はさるびあ丸です。

ランクUPされない場合はこちらのタイプになります。



東海汽船マスコットガール 橘みづほ



2等和室

2等船室には、和室と椅子席(140度倒れるリクライニングシート)があります。ご予約の際に、いずれかをご指定ください。



2等椅子席(リクライニングシート)

船のご案内

大型客船



さるびあ丸

橘丸

客船



フェリーあぜりあ

高速ジェット船



セブンアイランド愛

セブンアイランド虹

セブンアイランド友

セブンアイランド大漁

出発日
限定

東海汽船ツアー特集のご案内

とっておきのツアーを掲載中です♪

随時、更新しておりますので、ぜひチェックしてみてください！

過去に実施したツアー

- 新島&式根島 1泊2日のサイクリング&フォトツアー
- 東京の島で野生のイルカと泳ぐ ドルフィンスイムin利島
- 伊豆大島アートアイランドTOKYO国際現代美術展見学日帰りツアー
- 1dayゆったり満喫!橘丸プレミアムクルーズ

この他にもたくさんツアーを実施してきました!
今後も新しいツアーが続々と登場予定です!



東海汽船ツアー特集

検索



1名様 SR Wifi

☎04992(5)0376

- ★チェックイン/15:00~17:00
- ★チェックアウト/10:00
- ★部屋タイプ/ドミトリー (バス・トイレなし)



旅行代金【往復の船代+宿泊代(食事なし)】/おひとり様 単位:円

発着	往き 帰り	区分(1室)	A B C D E				
			A	B	C	D	E
東京	久里浜	大人	19,200	19,000	23,300	26,000	28,500
		2名以上	17,000	16,600	20,400	23,200	25,200
	下田	大人	17,000	16,600	20,400	23,200	25,200
		2名以上	14,800	14,300	17,500	20,300	22,000
	延泊料金表(各コース共通)	大人	5,500				

発着	往き 帰り	区分(1室)	A B C D E				
			A	B	C	D	E
久里浜	大人	1名	—	14,800	19,000	—	—
		2名以上	—	13,700	17,900	—	—
下田	大人	1名	13,100	10,600	13,100	14,000	14,000
		2名以上	7,400	7,900	7,400	7,900	7,900
延泊料金表(各コース共通)	大人	5,500					

※ご予約は大人のみとなります。子ども・幼児・乳幼児のご予約は承っておりません。 ※送迎はございません。ただし、当日の港が若潮発着の場合のみ送迎いたします。 ※ドミトリーは基本的に男女混合となります。 ※お風呂はシャワーのみとなります。 ※共用キッチンがございます。

1人旅 OK 民宿が選べます!! 民宿1泊2食

1名様 SR フロントにて貸出

- ★チェックイン/11:00
- ★チェックアウト/9:00
- ★部屋タイプ/和室 (バス・トイレなし)

★お宿はこちらになります

浜庄 ☎04992(5)0524
前浜海水浴場まですぐ!
新鮮な食材でおもてないたします。

タデー ☎04992(5)1560
商店が近くにあり、メイン通りや
海水浴場にもアクセスの良い宿です。

旅行代金【往復の船代+宿泊代(夕・朝食付)】/おひとり様 単位:円

発着	往き 帰り	区分(1室)	A B C D E				
			A	B	C	D	E
東京	久里浜	大人	21,300	21,100	26,000	28,800	—
		2名	20,100	19,900	24,800	27,600	30,500
	下田	大人	19,200	18,800	23,100	25,900	—
		2名	17,900	17,600	21,900	24,700	27,300
	延泊料金表(各コース共通)	大人	5,500				

発着	往き 帰り	区分(1室)	A B C D E				
			A	B	C	D	E
久里浜	大人	1名	—	17,000	21,800	—	—
		2名以上	—	15,800	20,600	—	—
下田	大人	1名	15,300	12,800	15,800	16,800	—
		2名	14,100	11,500	14,600	15,500	16,100
延泊料金表(各コース共通)	大人	5,500					

●幼児料金(3歳以上の小学校未就学児 寝具付、寝巻きなし)【1泊2食付】3,600円 / 【食事なし】2,300円
●乳児料金(3歳未満 寝具なし、寝巻きなし)【食事なし】1,100円
※幼児・乳児料金は、税込・現地現金精算

※ご予約時にパンフレット掲載の宿以外にも、他同等クラスのお宿をご案内させていただく場合がございます。

1人旅 OK 民宿1泊素泊まりプラン

1名様 SR フロントにて貸出

- ★チェックイン/11:00
- ★チェックアウト/9:00
- ★部屋タイプ/和室 (バス・トイレなし)

★お宿はこちらになります

吉笠 ☎04992(5)0356
海水浴場まで徒歩3分、飲食店・ストアも
徒歩5分圏内!!
遊びにもグルメにも便利な宿です。

旅行代金【往復の船代+宿泊代(食事なし)】/おひとり様 単位:円

発着	往き 帰り	区分(1室)	A B C D E				
			A	B	C	D	E
東京	久里浜	大人	19,200	19,000	23,300	26,000	—
		2名以上	18,000	17,800	22,200	24,900	27,300
	下田	大人	17,000	16,600	20,400	23,200	—
		2名以上	15,900	15,500	19,300	22,000	24,100
	延泊料金表(各コース共通)	大人	5,500				

発着	往き 帰り	区分(1室)	A B C D E				
			A	B	C	D	E
久里浜	大人	1名	—	14,800	19,000	—	—
		2名以上	—	13,700	17,900	—	—
下田	大人	1名	13,100	10,600	13,100	14,000	—
		2名以上	12,000	9,500	12,000	12,900	12,900
延泊料金表(各コース共通)	大人	5,500					

●幼児料金(3歳以上の小学校未就学児 寝具付、寝巻きなし)【食事なし】2,300円
●乳児料金(3歳未満 寝具なし、寝巻きなし)【食事なし】1,100円
※幼児・乳児料金は、税込・現地現金精算

※ご予約時にパンフレット掲載の宿以外にも、他同等クラスのお宿をご案内させていただく場合がございます。

おすすめ 観光 スポット

湯の浜露天温泉

古代ギリシャ風の展望温泉
ギリシャの古代神殿をモチーフにした展望温泉です。美しい風景を眺めながら身も心もリフレッシュ♪
要水着・混浴。
◎新島港から徒歩で5分



石山展望台

絶景を眺めに・・・
標高235mに位置する展望台。眼下に式根島や神津島を見渡すことができます。夕日もおススメです!
◎新島港から車で15分

十三社神社

島の歴史と文化を感じよう
伊豆諸島随一の規模を誇る神社。13の神様が祀られていることが名前の由来です。
◎新島港から徒歩で30分



新島親水公園

のんびりと散策してみよう!
石と水の調和をテーマに造られた公園です。新島の貴重な資源であるコーガ石が使われています。
◎新島港から徒歩で20分



モヤイ像

愛嬌たっぷりの石のオブジェ
島のところどころにあるコーガ石で彫られた像。「モヤイ」とは島の言葉で「協力する・助け合う」という意味です。

1人旅 OK 民宿がえらべます!! 民宿 1泊2食

除外期間あり

1名様 6名まで フロントにて貸出

★チェックイン/11:00 ★チェックアウト/9:00
★部屋タイプ/和室(バス・トイレなし)

★お宿はご予約の際、ご指定ください

かねやま ☎04992(7)0303
洗濯機無料。親切・丁寧をモットーにお客様をお迎えします。
石白川ビーチまで徒歩約4分

清水屋 ☎04992(7)0040
コーヒーサービス。ロビーにマンガ本1000冊有。
泊・石白川ビーチまで徒歩約15分

鈴豊 ☎04992(7)0074
釣り師歓迎いたします。
泊・石白川ビーチまで徒歩約5分 大浦ビーチまで徒歩約15分

ふるさと ☎04992(7)0225
1グループにつき1枚レジャーシートサービス。飲み物サービス(ジュース・牛乳)
泊・石白川ビーチまで徒歩約15分

旅行代金【往復の船代+宿泊代(夕・朝食付)】/おひとり様 単位:円

＝大型客船 ●＝ジェット船 ○＝客船

発着	往復船代 コース番号	区分(1室)	料金						
			A	B	C	D	E		
東京	久里浜	大人	1名	21,300	21,100	26,000	28,800	—	
		2名	20,100	19,900	24,800	27,600	30,500		
		3名以上	20,100	19,900	24,800	27,600	30,000		
		子ども	2名以上	12,200	13,900	14,300	15,700	16,900	
		大人	1名	19,200	18,800	23,100	25,900	—	
		2名	17,900	17,600	21,900	24,700	27,300		
	下田	大人	1名	15,300	12,800	15,800	16,800	—	
		2名	—	15,800	20,600	—	—		
		3名以上	—	15,800	20,600	—	—		
		子ども	2名以上	—	11,800	12,200	—	—	
		大人	1名	14,100	11,500	14,600	15,500	16,100	
		2名	14,100	11,500	14,600	15,500	15,500		
東京	久里浜	大人	1名	19,200	18,800	23,100	25,900	—	
		2名	17,900	17,600	21,900	24,700	27,300		
		3名以上	17,900	17,600	21,900	24,700	26,700		
		子ども	2名以上	11,100	12,700	12,900	14,200	15,300	
		大人	1名	19,200	18,800	23,100	25,900	—	
		2名	17,900	17,600	21,900	24,700	27,300		
	下田	大人	1名	17,000	16,400	20,300	23,000	—	
		2名	15,800	15,200	19,000	21,800	24,000		
		3名以上	15,800	15,200	19,000	21,800	23,500		
		子ども	2名以上	10,000	11,500	11,400	12,800	13,600	
		大人	1名	17,000	16,400	20,300	23,000	—	
		2名	15,800	15,200	19,000	21,800	24,000		
東京	久里浜	大人	1名	—	17,700	20,000	—	—	
		2名以上	—	—	14,600	18,800	—	—	
		子ども	2名以上	—	—	11,000	11,300	—	—
		大人	1名	14,000	11,500	14,000	15,000	—	
		2名以上	12,900	10,400	12,900	13,800	13,800		
		子ども	2名以上	8,400	8,800	8,400	8,800	8,800	
	下田	大人	1名	—	—	—	—	—	
		2名以上	—	—	—	—	—	—	
		子ども	2名以上	—	—	—	—	—	
		大人	1名	13,100	10,600	13,100	14,000	—	
		2名以上	12,000	9,500	12,000	12,900	12,900		
		子ども	2名以上	7,400	7,900	7,400	7,900	7,900	
東京	久里浜	大人	1名	—	14,800	19,000	—	—	
		2名以上	—	—	13,700	17,900	—	—	
		子ども	2名以上	—	—	10,000	10,400	—	—
		大人	1名	13,100	10,600	13,100	14,000	—	
		2名以上	12,000	9,500	12,000	12,900	12,900		
		子ども	2名以上	7,400	7,900	7,400	7,900	7,900	
	下田	大人	1名	—	—	—	—	—	
		2名以上	—	—	—	—	—	—	
		子ども	2名以上	—	—	—	—	—	
		大人	1名	—	—	—	—	—	
		2名以上	—	—	—	—	—		
		子ども	2名以上	—	—	—	—	—	
東京	久里浜	大人	1名	—	—	—	—	—	
		2名以上	—	—	—	—	—		
		子ども	2名以上	—	—	—	—	—	
		大人	1名	—	—	—	—	—	
		2名以上	—	—	—	—	—		
		子ども	2名以上	—	—	—	—	—	
	下田	大人	1名	—	—	—	—	—	
		2名以上	—	—	—	—	—		
		子ども	2名以上	—	—	—	—	—	
		大人	1名	—	—	—	—	—	
		2名以上	—	—	—	—	—		
		子ども	2名以上	—	—	—	—	—	
東京	久里浜	大人	1名	—	—	—	—	—	
		2名以上	—	—	—	—	—		
		子ども	2名以上	—	—	—	—	—	
		大人	1名	—	—	—	—	—	
		2名以上	—	—	—	—	—		
		子ども	2名以上	—	—	—	—	—	
	下田	大人	1名	—	—	—	—	—	
		2名以上	—	—	—	—	—		
		子ども	2名以上	—	—	—	—	—	
		大人	1名	—	—	—	—	—	
		2名以上	—	—	—	—	—		
		子ども	2名以上	—	—	—	—	—	
東京	久里浜	大人	1名	—	—	—	—	—	
		2名以上	—	—	—	—	—		
		子ども	2名以上	—	—	—	—	—	
		大人	1名	—	—	—	—	—	
		2名以上	—	—	—	—	—		
		子ども	2名以上	—	—	—	—	—	
	下田	大人	1名	—	—	—	—	—	
		2名以上	—	—	—	—	—		
		子ども	2名以上	—	—	—	—	—	
		大人	1名	—	—	—	—	—	
		2名以上	—	—	—	—	—		
		子ども	2名以上	—	—	—	—	—	
東京	久里浜	大人	1名	—	—	—	—	—	
		2名以上	—	—	—	—	—		
		子ども	2名以上	—	—	—	—	—	
		大人	1名	—	—	—	—	—	
		2名以上	—	—	—	—	—		
		子ども	2名以上	—	—	—	—	—	
	下田	大人	1名	—	—	—	—	—	
		2名以上	—	—	—	—	—		
		子ども	2名以上	—	—	—	—	—	
		大人	1名	—	—	—	—	—	
		2名以上	—	—	—	—	—		
		子ども	2名以上	—	—	—	—	—	
東京	久里浜	大人	1名	—	—	—	—	—	
		2名以上	—	—	—	—	—		
		子ども	2名以上	—	—	—	—	—	
		大人	1名	—	—	—	—	—	
		2名以上	—	—	—	—	—		
		子ども	2名以上	—	—	—	—	—	
	下田	大人	1名	—	—	—	—	—	
		2名以上	—	—	—	—	—		
		子ども	2名以上	—	—	—	—	—	
		大人	1名	—	—	—	—	—	
		2名以上	—	—	—	—	—		
		子ども	2名以上	—	—	—	—	—	
東京	久里浜	大人	1名	—	—	—	—	—	
		2名以上	—	—	—	—	—		
		子ども	2名以上	—	—	—	—	—	
		大人	1名	—	—	—	—	—	
		2名以上	—	—	—	—	—		
		子ども	2名以上	—	—	—	—	—	
	下田	大人	1名	—	—	—	—	—	
		2名以上	—	—	—	—	—		
		子ども	2名以上	—	—	—	—	—	
		大人	1名	—	—	—	—	—	
		2名以上	—	—	—	—	—		
		子ども	2名以上	—	—	—	—	—	
東京	久里浜	大人	1名	—	—	—	—	—	
		2名以上	—	—	—	—	—		
		子ども	2名以上	—	—	—	—	—	
		大人	1名	—	—	—	—	—	
		2名以上	—	—	—	—	—		
		子ども	2名以上	—	—	—	—	—	
	下田	大人	1名	—	—	—	—	—	
		2名以上	—	—	—	—	—		
		子ども	2名以上	—	—	—	—	—	
		大人	1名	—	—	—	—	—	
		2名以上	—	—	—	—	—		
		子ども	2名以上	—	—	—	—	—	
東京	久里浜	大人	1名	—	—	—	—	—	
		2名以上	—	—	—	—	—		
		子ども	2名以上	—	—	—	—	—	
		大人	1名	—	—	—	—	—	
		2名以上	—	—	—	—	—		
		子ども	2名以上	—	—	—	—	—	
	下田	大人	1名	—	—	—	—	—	
		2名以上	—	—	—	—	—		
		子ども	2名以上	—	—	—	—	—	
		大人	1名	—	—	—	—	—	
		2名以上	—	—	—	—	—		
		子ども	2名以上	—	—	—	—	—	
東京	久里浜	大人	1名	—	—	—	—	—	
		2名以上	—	—	—	—	—		
		子ども	2名以上	—	—	—	—	—	
		大人	1名	—	—	—	—	—	
		2名以上	—	—	—	—	—		
		子ども	2名以上	—	—	—	—	—	
	下田	大人	1名	—	—	—	—	—	
		2名以上	—	—	—	—	—		
		子ども	2名以上	—	—	—	—	—	
		大人	1名	—	—	—	—	—	
		2名以上	—	—	—	—	—		
		子ども	2名以上	—	—	—	—	—	
東京	久里浜	大人	1名	—	—	—	—	—	
		2名以上	—	—	—	—	—		
		子ども	2名以上	—	—	—	—	—	
		大人	1名	—	—	—	—	—	
		2名以上	—	—	—	—	—		
		子ども	2名以上	—	—	—	—	—	
	下田	大人	1名	—	—	—	—	—	
		2名以上	—	—	—	—	—		
		子ども	2名以上	—	—	—	—	—	
		大人	1名	—	—	—	—	—	
		2名以上	—	—	—	—	—		
		子ども	2名以上	—	—	—	—	—	
東京	久里浜	大人	1名	—	—	—	—	—	
		2名以上	—	—	—	—	—		
		子ども	2名以上	—	—	—	—	—	
		大人	1名	—	—	—	—	—	
		2名以上	—	—	—	—	—		
		子ども	2名以上	—	—	—	—	—	
	下田	大人	1名	—	—	—	—	—	
		2名以上	—	—	—	—	—		
		子ども	2名以上	—	—	—	—	—	
		大人	1名	—	—	—	—	—	
		2名以上	—	—	—	—	—		
		子ども	2名以上	—	—	—	—	—	
東京	久里浜	大人	1名	—	—	—	—	—	
		2名以上	—	—	—	—	—		
		子ども	2名以上	—	—	—	—	—	
		大人	1名	—	—	—	—	—	
		2名以上	—	—	—	—	—		
		子ども	2名以上	—	—	—	—	—	
	下田	大人	1名	—	—	—	—	—	
		2名以上	—	—	—	—	—		
		子ども	2名以上	—	—	—	—	—	
		大人	1名	—	—				

Kozushima 神津島

鳥々の神が集まった伝説の島

神津島観光協会 ☎04992(8)0321



往路ジェット船&下田プラン

日次	行程	食事	
1	東京・竹芝客船ターミナル 久里浜港※ 熱海港 下田港	ジェット船 指定席 客船2等・自由席	× × ×
2	神津島 神津島	ジェット船 指定席 客船2等・自由席	朝 × ×

※久里浜発着コースは、7/7・9/29出発のみとなります。熱海発着コースは運航日をご確認ください。
◎時刻表は21ページをご覧ください。

往路大型客船プラン

日次	行程	食事	
1	東京・竹芝客船ターミナル	大型客船2等・指定席 船中泊	× ×
2	神津島		× × 夕
3	神津島	大型客船2等・指定席 東京・竹芝客船ターミナル	朝 × ×

往路ジェット船プラン・下田プラン / 出発日カレンダー

延泊日カレンダー(往路大型客船プラン共通)

2018年7月							2018年8月							2018年9月						
日	月	火	水	木	金	土	日	月	火	水	木	金	土	日	月	火	水	木	金	土
	B	B	B	B	B	B		E	E	E	E	E	A	A	A	A	A	C		
15	B	B	B	B	B	B	15	E	E	E	E	E	15	A	A	A	A	15	C	
22	D	D	D	D	D	D	22	D	D	D	D	D	22	C	A	A	22	22	C	
29	D	D	D	D	D	D	29	D	D	D	D	D	29	C	A	A	29	29	C	

※空白の日の設定はございません。
※下田発着客船プランは水曜日の設定はございません(8/15を除く)。
B期間はすでに助成金を差し引いた金額で記載しております。延泊は助成金対象外となります。

往路大型客船プラン / 出発日カレンダー

2018年7月							2018年8月							2018年9月						
日	月	火	水	木	金	土	日	月	火	水	木	金	土	日	月	火	水	木	金	土
	B	B	B	B	B	B		E	E	E	E	E	A	A	A	A	A	C		
15	B	B	B	B	B	B	15	E	E	E	E	E	15	A	A	A	A	15	C	
22	D	D	D	D	D	D	22	D	D	D	D	D	22	C	A	A	22	22	C	
29	D	D	D	D	D	D	29	D	D	D	D	D	29	C	A	A	29	29	C	

前浜ビーチ

美しい白砂が約1キロにわたって広がる人気のあるビーチ。神津島港または村落からも近く、夏場は気軽に海水浴を楽しむことができます。前浜ビーチから望む、水平線に沈む夕陽も必見です。

◎神津島港から徒歩約3分

ホテル神津館

全室海が眺望でき、夕日がすてき! 新鮮な海の幸が自慢です。

大浴場 2名様以上 温泉あり Wi-Fi
☎04992(8)1321

★チェックイン/13:00 ★チェックアウト/10:00
★部屋タイプ/和室(バスなし、トイレ付)



旅行代金【往復の船代+宿泊代(夕・朝食付)/おひとり様 単位:円】
=大型客船 =ジェット船 =客船

発着コース番号	区分(1室)	A	B	C	D	E
熱海	大人 2名以上	24,500	24,500	31,100	34,000	37,600
	2名	17,700	19,500	22,100	23,600	25,900
	3名以上	14,500	16,200	18,200	19,700	21,700
	大人 2名以上	22,100	22,000	28,000	30,800	34,100
	2名	16,600	18,200	20,600	22,000	24,200
	3名以上	13,300	15,000	16,700	18,100	20,000
久里浜	大人 2名以上	22,100	22,000	28,000	30,800	34,100
	2名	16,600	18,200	20,600	22,000	24,200
	3名以上	13,300	15,000	16,700	18,100	20,000
	大人 2名以上	19,800	19,400	24,800	27,700	30,600
	2名	15,400	16,900	19,000	20,500	22,400
	3名以上	12,200	13,700	15,100	16,600	18,200

発着コース番号	区分(1室)	A	B	C	D	E
熱海	大人 2名以上	—	18,700	25,000	26,800	29,600
	2名	—	16,600	19,100	20,000	21,900
	3名以上	—	13,300	15,200	16,100	17,700
久里浜	大人 2名以上	—	21,000	27,400	—	—
	2名	—	17,700	20,300	—	—
	3名以上	—	14,500	16,400	—	—
下田	大人 2名以上	17,600	15,100	19,800	20,700	21,800
	2名	14,300	14,800	16,500	16,900	18,000
	3名以上	11,100	11,500	12,600	13,000	13,800

延泊料金表(各コース共通)	区分(1室)	A	B	C	D	E
大人 2名以上	10,800	12,960	14,040	—	—	
2名	10,800	12,960	14,040	—	—	
3名以上	7,560	9,080	9,830	—	—	

●幼児料金(3歳以上の小学校未就学児、寝具付、寝巻きなし)【1泊2食付】6,480円【食事なし】3,240円
●乳児料金(3歳未満 寝具なし、寝巻きなし)【食事なし】1,080円
※幼児・乳児料金は、税込・現地現金精算

山下旅館 本館プラン1泊2食

前浜ビーチまで徒歩約5分。村落の中心にあり、海を望む。散策に最適。

1名様 温泉あり 露天風呂あり 大浴場あり 送迎あり
☎04992(8)0050

★チェックイン/11:00 ★チェックアウト/9:00 ★部屋タイプ/和室(バス・トイレなし)

旅行代金【往復の船代+宿泊代(夕・朝食付)/おひとり様 単位:円】 =大型客船 =ジェット船 =客船

発着コース番号	区分(1室)	A	B	C	D	E
熱海	大人 1名	23,200	23,200	28,200	31,100	—
	2名	22,000	22,000	27,000	29,800	33,000
	3名以上	22,000	22,000	27,000	29,800	32,400
	子ども 2名以上	13,700	15,400	15,900	17,300	18,600
久里浜	大人 1名	20,900	20,700	25,100	28,000	—
	2名	19,600	19,500	23,900	26,700	29,500
	3名以上	19,600	19,500	23,900	26,700	28,900
	子ども 2名以上	12,500	14,100	14,300	15,800	16,900
下田	大人 1名	20,900	20,700	25,100	28,000	—
	2名	19,600	19,500	23,900	26,700	29,500
	3名以上	19,600	19,500	23,900	26,700	28,900
	子ども 2名以上	12,500	14,100	14,300	15,800	16,900
延泊	大人 1名	18,500	18,100	22,000	24,800	—
	2名	17,300	16,900	20,700	23,600	26,000
	3名以上	17,300	16,900	20,700	23,600	25,400
	子ども 2名以上	11,300	12,900	12,800	14,200	15,100

●幼児料金(3歳以上の小学校未就学児、1泊2食)【1泊2食付】14,100円【食事なし】2,300円 ●乳児料金(3歳未満 寝具なし、寝巻きなし)【食事なし】1,100円 ※幼児・乳児料金は、税込・現地現金精算

発着コース番号	区分(1室)	A	B	C	D	E
熱海	大人 1名	—	17,400	22,100	23,900	—
	2名	—	16,200	20,900	22,700	24,900
	3名以上	—	16,200	20,900	22,700	24,400
	子ども 2名以上	—	12,500	12,900	13,700	14,600
久里浜	大人 1名	—	19,700	24,500	—	—
	2名	—	18,500	23,300	—	—
	3名以上	—	18,500	23,300	—	—
	子ども 2名以上	—	13,700	14,100	—	—
下田	大人 1名	16,300	13,800	16,900	17,800	—
	2名	15,100	12,600	15,700	16,600	17,100
	3名以上	15,100	12,600	15,700	16,600	16,600
	子ども 2名以上	10,200	10,700	10,200	10,700	10,700

延泊料金表(各コース共通)	区分(1室)	A	B	C	D	E
大人 1名	9,100	—	9,640	—	—	
2名	8,020	—	8,560	—	9,100	
3名以上	8,020	—	8,560	—	8,560	
子ども 2名以上	6,510	—	6,510	—	6,510	

山下旅館 別館プラン1泊2食

前浜ビーチまで徒歩約5分です。
自家野菜・地魚を使ったお料理をご用意しております。



☎04992(8)0131

★チェックイン/11:00 ★チェックアウト/9:00 ★部屋タイプ/和室(バスなし・トイレ付)

旅行代金【往復の船代+宿泊代(夕・朝食付) / おひとり様 単位:円】
 =大型客船 =ジェット船 =客船

発着コース	区分(1室)	A	B	C	D	E
東京	大人 2名以上	24,900	24,900	30,400	33,300	37,000
	子ども 2名以上	14,400	16,100	17,400	18,900	20,900
熱海	大人 2名以上	22,500	22,300	27,300	30,200	33,500
	子ども 2名以上	13,200	14,800	15,900	17,300	19,100
久里浜	大人 2名以上	22,500	22,300	27,300	30,200	33,500
	子ども 2名以上	13,200	14,800	15,900	17,300	19,100

発着コース	区分(1室)	A	B	C	D	E
東京	大人 2名以上	20,200	19,800	24,200	27,100	30,000
	子ども 2名以上	12,000	13,600	14,300	15,800	17,400
熱海	大人 2名以上	—	19,000	24,300	26,100	28,900
	子ども 2名以上	—	13,200	14,400	15,300	16,900
久里浜	大人 2名以上	—	21,400	26,700	—	—
	子ども 2名以上	—	14,400	15,600	—	—

区分(1室)	A	B	C	D	E
大人 2名以上	18,000	15,500	19,100	20,000	21,100
子ども 2名以上	10,900	11,400	11,800	12,200	13,000

区分(1室)	A	B	C	D	E
大人 2名以上	10,800	—	11,880	—	12,960
子ども 2名以上	7,190	—	8,000	—	8,700

●幼児料金(3歳以上の小学校未就学児 寝具付、寝巻きなし)
【1泊2食付】6,480円 / 【食事なし】2,500円
●乳児料金(3歳未満 寝具なし、寝巻きなし)【食事なし】無料
※幼児・乳児料金は、税込・現地現金精算

1人旅OK 民宿が選べます!! 民宿 1泊2食

除外期間あり

★チェックイン/11:00
★チェックアウト/9:00
★部屋タイプ/和室(バス・トイレなし)

オプション料理

●お刺身盛り合せ

……………一人前 1,750円
(お申し込みは2名様分より)
OPコード:25470

お帰りの際、港までの送りはございません。

お宿はご予約の際、ご指定ください

山見荘 ☎04992(8)0653
自家製野菜を使った料理でおもてなしします。
前浜ビーチまで徒歩約15分

中政 ☎04992(8)1226
温泉センターの近くです。
沢尻湾ビーチまで徒歩すぐ

吉栄丸 ☎04992(8)0341
釣り船を所有しておりますので、船釣り、渡船が可能です。
宿へ確認の上、直接予約ください。
前浜ビーチまで徒歩約5分

元造 ☎04992(8)0395
元々夕日が一望でき、心を和ませてくれます。
前浜ビーチまで徒歩約2分

旅行代金【往復の船代+宿泊代(夕・朝食付) / おひとり様 単位:円】
 =大型客船 =ジェット船 =客船

発着コース	区分(1室)	A	B	C	D	E
東京	大人 1名	22,200	22,200	27,100	30,000	—
	大人 2名	20,900	20,900	25,900	28,800	31,900
熱海	大人 1名	19,800	19,600	24,000	26,900	—
	大人 2名	18,600	18,400	22,800	25,700	28,500
久里浜	大人 1名	19,800	19,600	24,000	26,900	—
	大人 2名	18,600	18,400	22,800	25,700	28,500
下田	大人 1名	17,500	17,100	20,900	23,800	—
	大人 2名	16,300	15,900	19,700	22,600	25,000
延泊料金表(各コース共通)	大人 1名	16,300	15,900	19,700	22,600	24,400
	子ども 2名以上	10,300	11,800	11,700	13,200	14,100

区分(1室)	A	B	C	D	E
大人 1名	—	16,300	21,100	22,900	—
大人 2名	—	15,100	19,900	21,700	23,900
子ども 2名以上	—	15,100	19,900	21,700	23,300
大人 1名	—	18,700	23,500	—	—
大人 2名	—	17,400	22,300	—	—
子ども 2名以上	—	17,400	22,300	—	—
大人 1名	15,300	12,800	15,800	16,800	—
大人 2名	14,100	11,500	14,600	15,500	16,100
子ども 2名以上	14,100	11,500	14,600	15,500	15,500
子ども 2名以上	9,200	9,700	9,200	9,700	9,700

●幼児料金(3歳以上の小学校未就学児 寝具付、寝巻きなし)
【1泊2食付】3,600円 / 【食事なし】2,300円
●乳児料金(3歳未満 寝具なし、寝巻きなし)【食事なし】1,100円 ※幼児・乳児料金は、税込・現地現金精算

※ご予約時にパンフレット掲載の宿以外にも、他同等クラスのお宿をご案内させていただく場合がございます。

1人旅OK 菊乃屋

現実を離れてのんびり!
素晴らしいマウントビューを楽しめます。

除外期間あり

★チェックイン/12:00
★チェックアウト/9:00
★部屋タイプ/和室(バス・トイレなし)

☎04992(8)0325

旅行代金【往復の船代+宿泊代(夕・朝食付) / おひとり様 単位:円】
 =大型客船 =ジェット船 =客船

発着コース	区分(1室)	A	B	C	D	E
東京	大人 1名	24,500	24,500	—	—	—
	大人 2名	24,400	24,400	28,800	31,700	35,500
熱海	大人 1名	24,400	24,400	28,800	31,700	35,500
	大人 2名	24,400	24,400	28,800	31,700	35,500
久里浜	大人 1名	22,200	22,000	—	—	—
	大人 2名	22,100	21,900	25,700	28,600	32,000
下田	大人 1名	22,100	21,900	25,700	28,600	32,000
	大人 2名	22,100	21,900	25,700	28,600	32,000
延泊料金表(各コース共通)	大人 1名	12,900	14,500	14,700	16,200	17,300
	子ども 2名以上	12,900	14,500	14,700	16,200	17,300

区分(1室)	A	B	C	D	E
大人 1名	18,700	—	—	—	—
大人 2名	18,600	24,500	27,400	—	—
子ども 2名以上	18,600	22,800	24,500	27,400	—
大人 1名	—	21,000	—	—	—
大人 2名	—	20,900	25,100	—	—
子ども 2名以上	—	20,900	25,100	—	—
大人 1名	17,600	15,100	—	—	—
大人 2名	17,500	15,000	17,500	18,400	19,600
子ども 2名以上	17,500	15,000	17,500	18,400	19,600
子ども 2名以上	10,600	11,100	10,600	11,100	11,100

●幼児料金(3歳以上の小学校未就学児 寝具付、寝巻きなし)
【1泊2食付】4,600円 / 【食事なし】2,900円
●乳児料金(3歳未満 寝具なし、寝巻きなし)【食事なし】1,150円 ※幼児・乳児料金は、税込・現地現金精算

※無線LANは予告なく利用できなくなる場合がございます。また接続できない等のトラブルが発生しても対応できないこととさせていただきます。

予約制 おすすめオプション Option

おすすめオプションの取り扱い等は、大島のページ(18ページ)の記載内容に準じます。
なお旅行傷害保険には加入しておりませんので、お怪我のないようお気をつけてお過ごしください。

お得なセット!! 体験ダイビングと夜光虫&スターウォッチングナイトクルーズの2つのメニューを同時にお申込みいただくと【OPコード:25465】
●通常価格15,120円がおひとり様13,000円(大人のみ) ●実施期間/7/14~8/31の毎日(除外日:8/1・2・16)

ダイビング 透明度バツグンの海でダイビングを満喫

体験ダイビング
初めてでも安心! 講習の後、インストラクターが海中への散歩にご案内します。
所要時間 約3時間 OPコード:25461
料金 おひとり様 15歳以上…12,960円 10~14歳…9,720円
※対象は10歳以上
※午前・午後いずれかの実施となります。ご予約の際、ご希望の時間帯をお選びください。
※料金に含まれるもの:器材レンタル一式、指導料
※宿への送迎付 企画・運営:アクアメイト

シュノーケリングスクール
ウエットスーツなどの浮き具をつけて海を散歩してみませんか。初めての方でも安心ください。
所要時間 約3時間 OPコード:25464
料金 おひとり様 15歳以上…5,400円 10~14歳…4,320円
※対象は10歳以上
※午前・午後いずれかの実施となります。ご予約の際、ご希望の時間帯をお選びください。
※料金に含まれるもの:器材レンタル一式、指導料
※宿への送迎付 企画・運営:アクアメイト

2ビーチファンダイビング
ダイビングのライセンスをお持ちの方のプランです。
所要時間 約4~5時間 OPコード:25462
料金 おひとり様 9,720円
※料金に含まれるもの:2ビーチダイブガイド付、タンク・ウェイト代、ポイント送迎
※宿への送迎付
※器材レンタルは別途お申込みください。(現地精算) 企画・運営:アクアメイト

夜光虫&スターウォッチングナイトクルーズ

遊漁船に乗って海の発光プランクトンを観察
●実施期間/7/14~8/31の毎日(除外日:8/1・2・16)
●実施時間/19:30~20:00
●集合/前浜港の漁協市場手前の赤い橋をこみ付近にて受付19:30(時間厳守)(気象状況により変更の場合あり)
ご利用人数 1名様より OPコード:25463
料金 おひとり様 大人…2,160円 子ども…1,080円
※小学生未満は無料(但し、大人同伴の場合に限る。大人1名様につき小学生未満の方は2名様まで) 企画・運営:アクアメイト

ホテル白岩

大島の正面玄関、元町港の高台にあり「白椿の湯」・「紅椿の湯」温泉が好評です。



★チェックイン/15:00 ★チェックアウト/10:00 ☎04992(2)2571
★部屋タイプ/和室(バスなし、トイレ付)、洋室(バス・トイレ付)、和洋室(バス・トイレ付)
※部屋タイプは選べません。



特典
★館内おみやげ10%割引券付
★バースデーワインフルボトルプレゼント
チェックイン日が誕生日の方(要証明書)
★トヨタレンタカー最大20%割引サービス
(対象外車種・期間あり)
事前予約・お問合せは 04992(2)1611 大島店

オプション料理

●金目鯛一尾塩釜コース	1尾3,250円	OPコード:21011
●お刺身盛り合せコース	(お申し込みは2人前より) 1皿2,160円	OPコード:21012
●あわびの踊り焼コース	1枚4,300円	OPコード:21013
●金目鯛煮煮コース	1尾3,250円	OPコード:21014

旅行代金【往復の船代+宿泊代(夕・朝食付)】/おひとり様 単位:円

発着	往復	船種	区分(1室)	単位:円					
				A	B	C	D	E	
東京	往復	大型客船	大人	2名	21,200	20,200	25,500	27,500	30,500
			3名以上	20,100	19,100	24,500	26,500	29,400	
			子ども	2名	12,800	14,000	15,100	16,100	17,900
			3名以上	12,000	13,200	14,400	15,400	17,100	
			大人	2名	19,300	18,200	23,000	25,000	27,700
			3名以上	18,200	17,100	22,000	24,000	26,600	
熱海	往復	大型客船	大人	2名	12,000	13,200	14,400	15,400	17,100
			3名以上	11,900	13,000	13,900	14,900	16,500	
			子ども	2名	11,100	12,200	13,200	14,200	15,700
			3名以上	11,100	12,200	13,200	14,200	15,700	
			大人	2名	19,300	18,200	23,000	25,000	27,700
			3名以上	18,200	17,100	22,000	24,000	26,600	
久里浜	往復	大型客船	大人	2名	11,900	13,000	13,900	14,900	16,500
			3名以上	11,100	12,200	13,200	14,200	15,700	
			子ども	2名	11,100	12,200	13,200	14,200	15,700
			3名以上	11,100	12,200	13,200	14,200	15,700	
			大人	2名	19,300	18,200	23,000	25,000	27,700
			3名以上	18,200	17,100	22,000	24,000	26,600	
東京	往復	ジェット船	大人	2名	17,400	16,100	20,500	22,500	24,900
			3名以上	16,300	15,000	19,500	21,500	23,800	
			子ども	2名	10,900	12,000	12,600	13,600	15,100
			3名以上	10,100	11,200	11,900	12,900	14,300	
			大人	2名	17,600	16,600	20,700	21,900	24,200
			3名以上	16,500	14,500	19,700	20,900	23,100	
熱海	往復	ジェット船	大人	2名	16,500	15,600	20,700	21,900	24,200
			3名以上	11,000	12,000	12,600	13,600	15,100	
			子ども	2名	11,000	12,000	12,600	13,600	15,100
			3名以上	10,200	10,900	12,000	12,600	13,900	
			大人	2名	16,000	15,000	20,100	21,100	23,400
			3名以上	14,900	14,000	19,100	20,100	22,400	
久里浜	往復	ジェット船	大人	2名	11,900	13,000	13,900	14,900	16,500
			3名以上	11,100	12,200	13,200	14,200	15,700	
			子ども	2名	11,100	12,200	13,200	14,200	15,700
			3名以上	11,100	12,200	13,200	14,200	15,700	
			大人	2名	19,300	18,200	23,000	25,000	27,700
			3名以上	18,200	17,100	22,000	24,000	26,600	
延泊料金表(各コース共通)				区分(1室)	A	B	C	D	E
大人				2名	11,000	12,000	13,100	14,200	15,300
				3名以上	9,900	11,000	12,100	13,200	14,300
子ども				2名	7,600	8,300	9,000	9,700	10,400
				3名以上	6,800	7,600	8,300	9,100	9,900

●幼児料金(3歳以上の小学校未就学児 寝具付、寝巻きなし)
【1泊2食付】5,400円 / 【食事なし】3,240円
●乳児料金(3歳未満 寝具なし、寝巻きなし)【食事なし】無料
※幼児・乳児料金は、税込・現地現金精算

ホテル赤門

元町港より徒歩1分の宿。庭園内には源為朝ゆかりの史跡が多くあります。



★チェックイン/15:00 ★チェックアウト/10:00 ☎04992(2)1213
★部屋タイプ/和室(バスなし、トイレ付)



旅行代金【往復の船代+宿泊代(夕・朝食付)】/おひとり様 単位:円

発着	往復	船種	区分(1室)	単位:円					
				A	B	C	D	E	
東京	往復	大型客船	大人	2名	22,200	21,200	27,500	29,500	32,400
			3名以上	21,200	20,200	26,500	28,500	31,400	
			子ども	2名	13,700	14,900	16,800	17,800	19,300
			3名以上	13,200	14,400	16,300	17,300	18,800	
			大人	2名	20,300	19,200	25,000	27,000	29,600
			3名以上	19,300	18,200	24,000	26,000	28,600	
熱海	往復	大型客船	大人	2名	12,800	13,900	15,600	16,600	17,900
			3名以上	12,300	13,400	15,100	16,100	17,400	
			子ども	2名	20,300	19,200	25,000	27,000	29,600
			3名以上	19,300	18,200	24,000	26,000	28,600	
			大人	2名	12,800	13,900	15,600	16,600	17,900
			3名以上	12,300	13,400	15,100	16,100	17,400	
久里浜	往復	大型客船	大人	2名	19,300	18,200	24,000	26,000	28,600
			3名以上	18,200	17,100	22,000	24,000	26,600	
			子ども	2名	12,800	13,900	15,600	16,600	17,900
			3名以上	12,300	13,400	15,100	16,100	17,400	
			大人	2名	18,400	17,100	22,500	24,500	26,800
			3名以上	17,400	16,100	21,500	23,500	25,800	
熱海	往復	大型客船	大人	2名	11,800	12,900	14,300	15,300	16,500
			3名以上	11,300	12,400	13,800	14,800	16,000	
			子ども	2名	18,600	16,600	22,700	23,900	26,100
			3名以上	17,600	15,600	21,700	22,900	25,100	
			大人	2名	11,900	12,600	14,400	15,000	16,100
			3名以上	11,400	12,100	13,900	14,500	15,600	
久里浜	往復	大型客船	大人	2名	17,000	15,600	21,000	23,000	25,100
			3名以上	16,000	14,600	20,000	22,000	24,100	
			子ども	2名	11,900	12,600	14,400	15,000	16,100
			3名以上	11,400	12,100	13,900	14,500	15,600	
			大人	2名	17,000	15,600	21,000	23,000	25,100
			3名以上	16,000	14,600	20,000	22,000	24,100	
延泊料金表(各コース共通)				区分(1室)	A	B	C	D	E
大人				2名	11,500	14,000	15,000	16,000	17,000
				3名以上	10,500	13,000	14,000	15,000	16,000
子ども				2名	8,000	10,000	10,500	11,000	11,500
				3名以上	7,500	9,500	10,000	10,500	11,000

●幼児料金(3歳以上の小学校未就学児 寝具付、寝巻きなし)
【1泊2食付】6,500円 / 【食事なし】3,200円
●乳児料金(3歳未満 寝具なし、寝巻きなし)【食事なし】1,080円
※幼児・乳児料金は、税込・現地現金精算

離れ宿 喜船

全室が離れ家となっているコテージ風なつくりが魅力です。



★チェックイン/14:30 ★チェックアウト/9:30 ☎04992(2)1171
★部屋タイプ/和室(バス・トイレ付)



旅行代金【往復の船代+宿泊代(夕・朝食付)】/おひとり様 単位:円

発着	往復	船種	区分(1室)	単位:円					
				A	B	C	D	E	
東京	往復	大型客船	大人	2名	20,000	19,000	23,300	25,300	27,200
			3名以上	19,500	18,500	22,800	24,800	26,700	
			子ども	2名	13,000	14,200	14,600	15,600	16,500
			3名以上	13,000	14,200	14,600	15,600	16,500	
			大人	2名	18,100	17,000	20,800	22,800	24,400
			3名以上	17,600	16,500	20,300	22,300	23,900	
熱海	往復	大型客船	大人	2名	12,000	13,200	13,300	14,300	15,100
			3名以上	12,000	13,200	13,300	14,300	15,100	
			子ども	2名	18,100	17,000	20,800	22,800	24,400
			3名以上	17,600	16,500	20,300	22,300	23,900	
			大人	2名	12,000	13,200	13,300	14,300	15,100
			3名以上	12,000	13,200	13,300	14,300	15,100	
久里浜	往復	大型客船	大人	2名	16,300	15,000	18,300	20,300	21,600
			3名以上	15,800	14,500	17,800	19,800	21,100	
			子ども	2名	11,100	12,200	12,100	13,100	13,700
			3名以上	11,100	12,200	12,100	13,100	13,700	
			大人	2名	16,500	14,500	18,500	19,700	20,900
			3名以上	16,000	14,000	18,000	19,200	20,400	
延泊料金表(各コース共通)				区分(1室)	A	B	C	D	E
大人				2名	9,000	9,000	9,000	9,000	9,000
				3名以上	8,640	8,640	8,640	8,640	8,640
子ども				2名	7,000	7,000	7,000	7,000	7,000
				3名以上	7,000	7,000	7,000	7,000	7,000

●幼児料金(3歳以上の小学校未就学児 寝具付、寝巻きなし)
【1泊2食付】6,500円 / 【食事なし】2,300円
●乳児料金(3歳未満 寝具なし、寝巻きなし)【食事なし】1,080円
※幼児・乳児料金は、税込・現地現金精算

ペンションみなもと

元町港至近、大島観光の拠点に最適。島の味を満喫できる小さな宿です。



★チェックイン/15:00 ★チェックアウト/10:00 ☎04992(2)1002
★部屋タイプ/洋室(バス・トイレなし)



旅行代金【往復の船代+宿泊代(夕・朝食付)】/おひとり様 単位:円

発着	往復	船種	区分(1室)	単位:円					
				A	B	C	D	E	
東京	往復	大型客船	大人	1名	21,300	20,300	24,600	26,600	28,500
			2名	20,200	19,200	23,500	25,500	27,400	
			子ども	2名	14,200	15,400	15,800	16,800	17,800
			3名以上	14,200	15,400	15,800	16,800	17,800	
			大人	1名	19,400	18,300	22,100	24,100	25,700
			2名	18,300	17,200	21,000	23,000	24,600	
熱海	往復	大型客船	大人	1名	17,500	16,200	19,600	21,600	22,900
			2名	16,400	15,100	18,500	20,500	21,800	
			子ども	2名	12,300	13,400	13,300	14,300	15,000
			3名以上	12,300	13,400	13,300	14,300	15,000	
			大人	1名	17,700	15,700	19,800	21,800	22,200
			2名	16,600	14,600	18,700	19,900	21,100	
久里浜	往復	大型客船	大人	1名	19,400	18,300	22,100	24,100	25,700
			2名	18,300	17,200	21,000	23,000		

1人旅 OK 素泊まりプラン **カプセルホテルアイランド伊豆大島** 元町の中心街にあるカプセルホテルです。女性専用宿泊コーナーもございます。

★チェックイン/15:30 ★チェックアウト/10:00
★部屋タイプ/洋室(バス・トイレなし)

☎04992(2)0665



旅行代金【往復の船代+宿泊代(食事なし)/おひとり様 単位:円】 大型客船 = 大型客船 ジェット船 = ジェット船

発着	行き	帰り	区分(1室)	A	B	C	D	E
熱海	大人	BGM21	1名	15,400	14,400	19,100	21,200	23,000
			2名	9,300	10,600	11,400	12,400	13,300
	子ども	BGM23	1名	13,600	12,400	16,600	18,700	20,200
			2名	8,400	9,500	10,100	11,100	11,900
	大人	BGM24	1名	13,600	12,400	16,600	18,700	20,200
			2名	8,400	9,500	10,100	11,100	11,900
子ども	BGM22	1名	11,700	10,400	14,100	16,200	17,400	
		2名	7,400	8,500	8,900	9,900	10,500	
久里浜	大人	BGM25	1名	11,900	9,900	14,400	15,500	16,700
			2名	7,500	8,300	9,000	9,600	10,200
	子ども	BGM26	1名	-	10,300	14,800	-	-
			2名	-	8,500	9,200	-	-

延泊料金表(各コース共通)	区分(1室)	A	B	C	D	E
大人		4,980			5,400	
子ども		3,980			4,400	

特典 ★夕食をご希望の方は、出発日の3日前までに宿に直接ご予約ください。(食処もとまぢやにて食事・予約制)

●幼児・乳児の方のご予約は承っておりませんので、ご了承ください。

1人旅 OK 除外期間あり **民宿が選べます!! 民宿 1泊2食**

★チェックイン/14:00 ★チェックアウト/9:00
★部屋タイプ/和室(バス・トイレなし)

★お宿はご予約の際、ご指定ください

- 公秀 ☎04992(2)8225** あさの ☎04992(2)8091
新鮮な魚でおもてないたします。 清閑な宿にて、ゆったり自慢の料理とお風呂をお楽しみください。
- 三佳 ☎04992(2)8177** 朝海館 ☎04992(2)8344
新鮮な魚でおもてないたします。 観光、レジャー、ビジネス、サイクリングなどに便利な宿です。
- 舟吉 ☎04992(2)8447** 野田浜園 ☎04992(2)8341
家庭的な雰囲気の宿です。 アットホームな雰囲気と地元の素材をいかした料理をご用意しております。

旅行代金【往復の船代+宿泊代(夕・朝食付)/おひとり様 単位:円】 大型客船 = 大型客船 ジェット船 = ジェット船

発着	行き	帰り	区分(1室)	A	B	C	D	E
熱海	大人	BGM11	1名	18,700	17,700	22,500	24,500	-
			2名	17,400	16,500	21,300	23,300	25,800
	子ども	BGM13	1名	16,800	15,600	20,000	22,000	-
			2名	15,600	14,400	18,800	20,800	23,000
	大人	BGM14	1名	15,600	14,400	18,800	20,800	22,400
			2名	10,000	11,100	11,300	12,300	13,100
子ども	BGM12	1名	16,800	15,600	20,000	22,000	-	
		2名	15,600	14,400	18,800	20,800	23,000	
大人	BGM15	1名	14,900	13,600	17,500	19,500	-	
		2名	13,700	12,400	16,300	18,300	20,200	
子ども	BGM16	1名	13,700	12,400	16,300	18,300	19,600	
		2名	9,000	10,100	10,000	11,000	11,700	

延泊料金表(各コース共通)	区分(1室)	A	B	C	D	E
1名	8,100		8,640		-	
大人 2名	7,020		7,560		8,100	
子ども	7,020		7,560		7,560	
子ども			5,510			

●幼児料金(3歳以上の小学校未就学児 寝具付、寝巻きなし) 【1泊2食付】3,600円 / 【食事なし】2,300円
●乳児料金(3歳未満 寝具なし、寝巻きなし) 【食事なし】1,100円
※幼児・乳児料金は、税込・現地現金精算

送迎・朝食休憩のご案内

- 入港地~宿(定期船入港時)、宿~出港地(チェックアウト時)の送迎が必要な方は右記表をご確認の上、事前にお客様より各宿へお電話ください。上記以外の場合は原則として、送迎は行っておりませんので、ご了承ください。
- 送迎可能な宿でも状況によっては承れない場合がございますので各宿へご確認ください。
- 往路客船プランには、朝食・休憩はございません。朝食・広間休憩については、右記表をご確認の上、事前にお客様より各宿へお電話ください。おひとり様1,620円/税込(現地現金精算)
- 朝食休憩可能な宿でも状況によっては承れない場合がございますので各宿へご確認ください。

宿泊先	早朝到着大型客船迎え	高速ジェット船の迎え	チェックアウト時の送り	朝食休憩
公秀	×	●	●	×
三佳	▲	▲	●	×
舟吉	▲	▲	●	▲
あさの	×	●	●	×
朝海館	▲	●	●	▲
野田浜園	×	▲	●	×

●:可 ▲:状況により不可 ×:不可

おすすめ観光スポット



三原山
御神火様とあがめられた活火山
山を走るトレイルランからのんびりウォーキングまで色々なアクティビティを楽しめます。
◎入港地からバス三原山ライン【三原山頂口】下車

ぶらっとハウス
島の味覚が詰まった直売所
直売所ではソフトクリームや、地元の明日葉を使ったアイスがおすすめ。
◎元町港から車で10分



地層切断面
バウムクーヘンのような地層切断面
三原山の大噴火によって堆積した地層は高さ約30m、長さ約600m。最も古い地層は今から1万5000年前のものとも…
◎元町港からバス波浮港ライン【地層切断面】下車



大島公園
可愛い動物がいっぱい!!
東京ドーム1.5倍の広さを誇る椿園と、動物園(入園料無料)を中心に、見どころ豊富。2011年にリニューアルした椿資料館も是非ご覧ください。
◎入港地からバス大島公園ライン【大島公園】下車



波浮港見晴台
川端康成の『伊豆の踊子』ゆかりの地
全景は大島一周道路沿いに位置する見晴台で!
◎元町港からバス波浮港ライン【波浮見晴台】下車

予約制 **おすすめオプション Option**

バス観光 バスに乗って大島を楽しもう♪

あじさいバスコース 昼食付

運行日 7/1(日)~7/13(金)
 料金 大人…4,400円 子ども…2,900円
 OPコード:21138



10:50頃発 15:00頃着

ご案内
 ※一部区間のみご利用はできません。(途中下車前途無効) ※バスガイドは乗車いたします。(テープ案内) ※料金に含まれるもの:島内バス代、昼食代、椿花ガーデン入園料 ※昼食は「全日鯛御膳」となります。(食事場所は変わる場合があります) ※運行順路は変わる場合があります。



ぶらっと野田浜ライン1日きっぷ

●設定期間/8/1~8/20
 ●料金/大人…500円 子ども…250円

OPコード:21406

ビーチ情報 弘法浜 元町港より徒歩約10分 日の出浜 岡田港より徒歩約3分 野田浜 元町港より約5km

海水浴めぐりにおすすめ!!

●フリー区間/ぶらっと・野田浜ライン乗り放題
 (元町港、ぶらっとハウス前、野田浜海水浴場、空港北口、岡田港)
 ※上記5地点の相互間のみ利用可(乗り降り自由)
 ※他路線は利用できません。また上記5地点の停留所以外は乗降できません。

路線バス1日・2日乗車券

島内の路線バスが乗り放題!

1日乗車券 料金 大人…2,000円 子ども…1,000円 OPコード:21400
 2日乗車券 料金 大人…3,000円 子ども…1,500円 OPコード:21401

ダイビング 透明度バツグンの海でダイビングを満喫

体験ダイビング

楽しくて、初めてでも安心

ダイビングを体験してみたいあなた! 水着一枚ご用意いただければOKです! 講習後、インストラクターが海中への散歩へご案内します。

所要時間 約3時間 ご利用人数 1名様より
 料金 おひとり様 12,000円 OPコード:21461

※所要時間は目安となります。
 ※野田浜や秋の浜に潜ります。当日の状況で変更することもあります。
 ※午前8:30の部、午後1:00の部のいずれかの実施となります。
【お申し込み時にご指定ください。】
 ※料金に含まれるもの:器材レンタル一式、指導料
 ※お迎えはお宿もしくは元町ロータリーのみ、お送りはお宿もしくは出港地のみとなります。(お宿:元町~岡田~泉津の北部のみ)(大島温泉ホテルは元町ロータリー前集合となります)

2ビーチファンダイビング

紺碧の太平洋の海を散歩

ダイビングのライセンスをお持ちの方のプランです。

所要時間 約4時間 ご利用人数 2名様より
 料金 おひとり様 9,500円 OPコード:21464

※所要時間は目安となります。
 ※野田浜や秋の浜に潜ります。当日の状況で変更することもあります。
 ※午前8:30の部、午後1:00の部のいずれかの実施となります。
【お申し込み時にご指定ください。】
 ※料金に含まれるもの:2ビーチダイブ・ガイド付、タンク・ウェイト代、ポイント送迎
 ※お迎えはお宿もしくは元町ロータリーのみ、お送りはお宿もしくは出港地のみとなります。(お宿:元町~岡田~泉津の北部のみ)(大島温泉ホテルは元町ロータリー前集合となります)

シュノーケリング&ビーチお遊びパック

- 1 シュノーケリングセットの貸し出し
- 2 ビーチマットプレゼント
- 3 クーラーボックスレンタル
- 4 保冷剤もしくは保冷水
- 5 1ドリンクサービス(ソフトドリンク)

所要時間 9:00~17:00 (気象状況により変更の場合有)
 料金 おひとり様 5,000円 ご利用人数 2名様より
 OPコード:21447

※対象年齢10歳以上 ※宿への無料送迎つき(但し、元町~岡田間の宿に限ります。9:00宿迎え、17:00ビーチ迎え)
 ※大島温泉ホテルの方は、元町ロータリー前集合となります。



共通のご案内

ジェット船に持込む三辺の和が1.2m超または、総重量が20kg超のダイビングバッグの手荷物料金は、1,000円となります。乗船前に窓口で「手荷物券」をお買い求めください。三辺の和が2m超または、総重量が30kg超のものはジェット船に持込むことはできません。 ※企画・運営:大島21

体験 この地ならではの体験に挑戦!

大島ふるさと体験館(郷土芸能体験)

共通のご案内 ※大島ふるさと体験館までの交通費はお客様のご負担となります。 ※火曜日は、実施いたしません。
【お申し込み時に開始時間(①10時~、②11時~、③13時~)をご指定ください。】 ※企画・運営:大島ふるさと体験館

陶芸 大島焼 粘土の手ひねり体験

大島焼の粘土の手ひねりを体験(窯入れはなし)

ご利用人数 2名様より
 料金 おひとり様 2,700円
 所要時間 約60分
 OPコード:21441

※作品は後日、料金着払いでお送りします。



御神火太鼓体験

大島のリズムに感動

ご利用人数 3名様より
 料金 おひとり様 1,620円
 所要時間 約60分
 OPコード:21443



草木染め体験

あしたばや椿を染料にして、染物に挑戦!

ご利用人数 2名様より
 料金 おひとり様 2,700円
 所要時間 約60分
 OPコード:21442



椿油しぼり体験

島を代表する植物、椿の実から搾油します

ご利用人数 2名様より
 料金 おひとり様 2,700円
 所要時間 約90分
 OPコード:21444



タクシー観光

5時間でぐるっと一周

地元のタクシー
 ドライバーが島内をご案内

通常約29,000円のところ、このお値段はお得です!

OPコード:21417

ご利用人数 1~4名様 利用時間 5時間 料金 1台 22,400円

主な観光場所 ・三原山頂口 ・大島公園 ・波浮港見晴台 ・波浮港(踊子の里資料館)

※昼食代、入場料は含まれておりません。 【お申し込み時に駐車場と時間をご指定ください。】



共通のご案内

利用日7月1日から9月30日までの毎日お申し込み可能です。

東海汽船 お客様センター ☎03(5472)9999 ☎0570-005710

- ご予約の際は、オプションコード番号(OPコード)をご指定ください。
- バス観光のみ本商品ご利用のお客様以外からも承ります。その他のオプションについては本商品とお申込みください。
- 有効期間は、実施指定日のみです。ご予約の際は、実施ご希望日・時間をご指定ください。一部で承れない日時がございます。
- 一部を除き、大人1名様から承ります。

- ご利用の2日前までに、事前予約が必要です。(タクシープラン、ダイビングプランは5日前まで)
- 添乗員は同行いたしません。事前にお渡しするご案内書面に従い、お客様ご自身でお過ごしいただけます。
- おすすめオプションは旅行傷害保険には加入しておりません。お気を付けてお過ごしください。

※販売店の皆さまへ 手配旅行扱い(船乗券の発券)となります。
大島オプションについて
 ※入港地・出港地とは、その日の船舶が入港・出港する港のことで、元町港か岡田港のいずれかとなります。
 当日、東海汽船大島支店(☎04992(2)5522(7:30~最終便出港時間まで毎日・テープ案内))へご確認ください。

- タオルあり
- カメラあり
- シャワーあり
- シャワー・リンスあり(またはリンスインシャワー)
- ドライヤーあり
- Wi-Fi 無線LAN

オプション料理 夕食時オプション料理を承ります。プランお申し込み時に併せてご予約ください。

特典 詳しくは各宿へお問い合わせください。

Hachijima 八丈島

歴史と文化に彩られた常春の島

八丈島観光協会 ☎04996(2)1377



日次	行程	食事
1	東京・竹芝客船ターミナル 大型客船2等・指定席 船中泊	×××
2	八丈島 P1~4紹介の各種アイランドアクティビティもご利用いただけます。	××少
3	出発時刻までP1~4紹介のアイランドアクティビティもご利用いただけます。 大型客船2等・指定席 八丈島 東京・竹芝客船ターミナル	×××

※S&Bパックに夕食は付きません。○時刻表は21ページをご覧ください。

●出発日カレンダー

2018年7月							2018年8月							2018年9月						
日	月	火	水	木	金	土	日	月	火	水	木	金	土	日	月	火	水	木	金	土
B	B	B	B	B	B	B	E	E	E	E	E	E	A	A	A	A	A	A	A	
B	B	B	B	B	B	B	E	E	E	E	E	E	A	A	A	A	A	A	A	
B	B	B	B	B	B	B	E	E	E	E	E	E	A	A	A	A	A	A	A	
B	B	B	B	B	B	B	E	E	E	E	E	E	A	A	A	A	A	A	A	
D	D	D	D	D	D	D	D	D	D	D	D	D	C	C	C	C	C	C	C	
D	D	D	D	D	D	D	D	D	D	D	D	D	C	C	C	C	C	C	C	
D	D	D	D	D	D	D	D	D	D	D	D	D	C	C	C	C	C	C	C	
D	D	D	D	D	D	D	D	D	D	D	D	D	C	C	C	C	C	C	C	

●延泊日カレンダー

2018年7月							2018年8月							2018年9月						
日	月	火	水	木	金	土	日	月	火	水	木	金	土	日	月	火	水	木	金	土
B	B	B	B	B	B	B	E	E	E	E	E	E	A	A	A	A	A	A	A	
B	B	B	B	B	B	B	E	E	E	E	E	E	A	A	A	A	A	A	A	
B	B	B	B	B	B	B	E	E	E	E	E	E	A	A	A	A	A	A	A	
B	B	B	B	B	B	B	E	E	E	E	E	E	A	A	A	A	A	A	A	
D	D	D	D	D	D	D	D	D	D	D	D	D	C	C	C	C	C	C	C	
D	D	D	D	D	D	D	D	D	D	D	D	D	C	C	C	C	C	C	C	
D	D	D	D	D	D	D	D	D	D	D	D	D	C	C	C	C	C	C	C	
D	D	D	D	D	D	D	D	D	D	D	D	D	C	C	C	C	C	C	C	

※空白の日の設定はございません。

B期間はすでに助成金を差し引いた金額で記載しております。延泊は助成金対象外となります。

底土海水浴場

八丈島では数少ない砂浜を持つ海岸です。とても人気が高く、海水浴客やキャンパー、ダイバーなどで賑わいます。
◎底土港からすぐ

乙千代ヶ浜海水浴場

三方を岩に囲まれた、子どもにも安心のタイドプールで、フィッシュウォッチングにも最適。
◎八重根港から車で約15分

1人旅OK ホテルリード・アズーロ

眼前には太平洋が広がる自然と融合したリゾートホテルです。

☎04996(2)3121

- ★チェックイン/15:00
- ★チェックアウト/10:00
- ★部屋タイプ/別館洋室(バス・トイレ付)

1人旅OK 八丈ビューホテル

ロビーから望む八丈の紺碧の海は絶景です。

☎04996(2)3221

- ★チェックイン/15:00
- ★チェックアウト/10:00
- ★部屋タイプ/本館和室、本館洋室(定員2~3名/バス・トイレ付) ※部屋タイプは選べません。

別館プラン お部屋グレードアップ
■和室・バス・トイレ付(2~5名) OPコード:34046
1泊につきおひとり様
大人 3,240円増 こども 2,160円増
上記代金は旅行代金に追加してお支払いください

●旅行代金【往復の船代+宿泊代(夕・朝食付)/おひとり様 単位:円】 =大型客船

往復コース	区分(1室)	A B C D E					延泊料金表(各コース共通)	区分(1室)	A B C D E				
		A	B	C	D	E			A	B	C	D	E
大人	1名	23,200	22,600	-	-	-	各コース共通	1名	11,340	-	-	-	-
	2名	22,100	21,500	28,000	31,800	36,400		2名	10,260	12,420	14,580	-	-
	3名以上	21,500	20,900	26,900	30,700	34,700		3名以上	9,720	11,340	12,960	-	-
子ども	2名	16,300	17,700	20,300	22,200	25,600	各コース共通	2名	10,260	12,420	14,580	-	-
	3名以上	12,800	14,200	15,800	17,700	20,100		3名以上	6,800	7,930	9,070	-	-

●幼児料金(3歳以上の小学校未就学児 寝具付、寝巻きなし)【1泊2食付】6,480円/【食事なし】3,240円
●乳児料金(3歳未満 寝具なし、寝巻きなし)【食事なし】無料 ※幼児・乳児料金は、税込・現地現金精算

●旅行代金【往復の船代+宿泊代(夕・朝食付)/おひとり様 単位:円】 =大型客船

往復コース	区分(1室)	A B C D E					延泊料金表(各コース共通)	区分(1室)	A B C D E				
		A	B	C	D	E			A	B	C	D	E
大人	1名	24,800	24,300	29,200	33,000	-	各コース共通	1名	11,340	12,960	-	-	-
	2名	22,600	22,000	28,600	32,400	36,900		2名	10,260	12,420	14,580	-	-
	3名以上	21,500	20,900	27,500	31,300	35,300		3名以上	9,720	11,340	12,960	-	-
子ども	2名	16,800	18,200	20,900	22,800	26,100	各コース共通	2名	10,260	12,420	14,580	-	-
	3名以上	12,800	14,200	16,200	18,100	20,400		3名以上	6,800	8,320	9,450	-	-

●幼児料金(3歳以上の小学校未就学児 寝具付、寝巻きなし)【1泊2食付】6,480円/【食事なし】2,160円
●乳児料金(3歳未満 寝具なし、寝巻きなし)【食事なし】無料 ※幼児・乳児料金は、税込・現地現金精算

1人旅OK リードパークリゾート八丈島

太平洋を一望できる大展望風呂が好評です。

☎04996(2)7701

- ★チェックイン/15:00
- ★チェックアウト/10:00
- ★部屋タイプ/洋室(バス・トイレ付)

1人旅OK 民宿が選べます!! 民宿 1泊2食

★お宿はご予約の際、ご指定ください

- ★チェックイン/15:00
- ★チェックアウト/9:00
- ★部屋タイプ/和室(バス・トイレなし)

ロジックマンション ☎04996(2)0164
船見荘 ☎04996(2)0731
ペンションピーチタイム ☎04996(2)4450
みどり荘 ☎04996(2)2218

●旅行代金【往復の船代+宿泊代(夕・朝食付)/おひとり様 単位:円】 =大型客船

往復コース	区分(1室)	A B C D E					延泊料金表(各コース共通)	区分(1室)	A B C D E				
		A	B	C	D	E			A	B	C	D	E
大人	1名	24,300	23,700	-	-	-	各コース共通	1名	12,420	-	-	-	-
	2名	22,600	22,000	28,600	32,400	36,900		2名	10,800	12,960	15,120	-	-
	3名以上	22,100	21,500	27,500	31,300	35,300		3名以上	10,260	11,880	13,500	-	-
子ども	2名	16,800	18,200	20,900	22,800	26,100	各コース共通	2名	10,800	12,960	15,120	-	-
	3名以上	13,200	14,600	16,200	18,100	20,400		3名以上	7,180	8,310	9,450	-	-

●幼児料金(3歳以上の小学校未就学児 寝具付、寝巻きなし)【1泊2食付】6,480円/【食事なし】3,240円
●乳児料金(3歳未満 寝具なし、寝巻きなし)【食事なし】無料 ※幼児・乳児料金は、税込・現地現金精算

●旅行代金【往復の船代+宿泊代(夕・朝食付)/おひとり様 単位:円】 =大型客船

往復コース	区分(1室)	A B C D E					延泊料金表(各コース共通)	区分(1室)	A B C D E				
		A	B	C	D	E			A	B	C	D	E
大人	1名	20,300	19,700	24,600	28,400	-	各コース共通	1名	8,100	8,640	-	-	-
	2名	19,100	18,500	23,400	27,200	30,200		2名	7,020	7,560	8,100	-	-
	3名以上	19,100	18,500	23,400	27,200	29,600		3名以上	7,020	7,560	7,560	-	-
子ども	2名以上	11,700	13,100	13,600	15,500	16,700	各コース共通	2名以上	-	-	5,510	-	-

●幼児料金(3歳以上の小学校未就学児 寝具付、寝巻きなし)【1泊2食付】3,600円/【食事なし】2,300円
●乳児料金(3歳未満 寝具なし、寝巻きなし)【食事なし】1,100円 ※幼児・乳児料金は、税込・現地現金精算
※ご予約時にパンフレット掲載の宿以外にも、他同等クラスのお宿をご案内させていただきます。

民宿1泊 朝食S&Bパック

★宿泊先/船見荘、ペンションピーチタイム、ロジックマンション、みどり荘
★チェックイン/15:00 ★チェックアウト/9:00
★部屋タイプ/和室(バス・トイレなし)

●旅行代金【往復の船代+宿泊代(1泊朝食付)/おひとり様 単位:円】 =大型客船

往復コース	区分(1室)	A B C D E					延泊料金表(各コース共通)	区分(1室)	A B C D E				
		A	B	C	D	E			A	B	C	D	E
大人	2名	16,300	15,700	20,600	24,400	27,400	各コース共通	大人2名以上	4,320	4,860	5,400	-	-
	子ども2名以上	9,400	10,800	11,300	13,100	16,600		子ども2名以上	3,240	3,240	5,400	-	-

●幼児料金(3歳以上の小学校未就学児 寝具付、寝巻きなし)【1泊朝食付】3,000円/【食事なし】2,300円
●乳児料金(3歳未満 寝具なし、寝巻きなし)【食事なし】1,100円 ※幼児・乳児料金は、税込・現地現金精算
※ご予約時にパンフレット掲載の宿以外にも、他同等クラスのお宿をご案内させていただきます。

予約制 おすすめオプション Option

おすすめオプションの取り扱い等は、大島のページ(18ページ)の記載内容に準じます。なお旅行傷害保険には加入しておりませんので、お怪我のないようお気を付けてお過ごしください。

レンタカー1日(24時間以内) 気ままに楽しむ島めぐり。
車種/定員 軽自動車・4名 利用時間 24時間
料金 1台3,240円(注) OPコード:34424
(注)8/5~8/20は4,860円
※チャイルドシート代、免許補償料、燃料代、延長料金は含まれていません。(現地現金払い)
※チャイルドシートが必要な場合は、予約時に必ずお申し付けください。法令により、チャイルドシート類を用意していない場合や免許不携帯の場合は、車輛の貸し出しはできません。(キャンセル扱いとなり、取消手数料100%となります)。チャイルドシートレンタル料金:540円(貸出期間中)(税込・現地現金払い)
【お申込み時に駐車場と時間をご指定ください。】
企画・運営:モービルレンタカー

体験ダイビング 楽しく初めてでも安心。
ダイビングをしたこと海に入ったことのない方も安心です。講習後の、インストラクターが海中散歩にご案内します。
所要時間 約3時間 料金 おひとり様 13,500円 OPコード:34467
※対象は10歳以上 ※料金に含まれるもの:器材レンタル一式、指導料、保険
※午前・午後いずれかの実施となります。ご予約の際ご指定ください。但しご希望に添えない場合もあります。
※宿への送迎付 企画・運営:八丈島シーダイブ

2ビーチ ファンダイビング ダイビングのライセンスをお持ちの方のプランです。(Cカード保持者) OPコード:34466
スケジュール
8時半~9時半 10~11時 昼 13~14時 15~16時
→ 送迎 → ダイビング開始 → 休憩 → ダイビング開始 → 終了・送迎
※1日2回ダイビング、1回あたり30~40分
料金 おひとり様11,300円 ご利用人数1名様より
※対象は10歳以上 ※料金に含まれるもの:2ビーチダイブ・ガイド料、タンク・ウェイト代・ポイント送迎・軽器材のレンタル ※宿への送迎付
企画・運営:八丈島シーダイブ

高速ジェット船 時刻表



東京・久里浜		大島	新島	式根島	神津島		
運航期間	発時間		着時間				
	東京	久里浜	大島	新島	式根島	神津島	
7/1~13	毎日	8:15	—	10:00	—	—	
	土休日	8:30	9:35	10:35	11:40	12:30	
	平日	8:45	—	10:30	—	—	
	毎日	14:15	—	16:00	—	—	
7/14~16, 7/21~8/19	毎日 (着順に注意)	7:20	—	9:05	—	10:00	
		7:35	—	9:20	—	10:40	
		7:45	—	9:30	10:25	—	
		8:00	—	9:45	—	—	
		13:15	—	—	15:55	15:35	—
		13:50	—	15:35	—	—	—
7/17~20, 8/20~31	毎日 (着順に注意)	7:20	—	—	9:40	10:05	10:40
		7:35	—	9:20	—	—	—
		8:00	—	9:45	—	—	—
		8:20	—	10:05	—	—	11:30
9/1~14	平日	7:30	—	9:15	10:10	10:35	—
		7:30	8:35	9:35	10:30	10:55	—
	毎日	7:45	—	9:30	—	—	11:00
9/15~17, 9/22~24	毎日	7:30	—	9:15	10:10	10:35	—
		7:50	—	9:35	—	—	—
		8:10	—	9:55	—	—	11:20
		8:25	—	10:10	—	—	—
		13:30	—	15:15	—	—	—
9/18~21	毎日	8:20	—	10:05	—	—	—
		8:35	—	10:20	11:25	11:45	12:20
		13:15	—	15:00	—	—	—
9/25~30	土休日	7:50	—	9:35	—	—	—
	毎日	8:10	—	9:55	—	—	—
	平日	8:35	—	10:20	11:25	11:45	12:15
	土休日	8:35	9:40	10:40	11:45	12:05	12:35

神津島		式根島	新島	大島	久里浜	東京	
運航期間	発時間			着時間			
	神津島	式根島	新島	大島	久里浜	東京	
7/1~13	毎日	—	—	—	10:25	—	12:10
	平日	—	—	—	—	—	17:15
	土休日	13:40	14:10	14:25	15:30	—	17:35
	毎日	—	—	—	15:55	—	17:40
7/14~16, 7/21~8/19	毎日	—	—	—	16:45	—	18:30
		—	10:10	—	11:05	—	12:50
		—	—	10:35	11:35	—	13:20
		—	—	—	16:00	—	17:45
		—	15:45	16:05	—	—	18:25
		—	—	—	16:40	—	18:25
7/17~20, 8/20~31	毎日	15:30	—	—	16:55	—	18:40
		—	—	—	9:40	—	11:25
		11:05	11:40	12:00	12:55	—	14:40
		14:35	—	—	16:00	—	17:45
9/1~14	毎日	—	15:15	15:35	—	—	17:55
		—	—	—	16:35	—	18:20
		13:30	—	—	10:25	—	12:10
9/15~17, 9/22~24	毎日	—	—	—	15:35	—	17:20
		—	13:55	14:15	15:10	—	16:55
		—	—	—	15:35	—	17:20
9/18~21	毎日	—	—	—	15:45	—	17:30
		—	—	—	10:20	—	12:05
		12:45	13:15	13:30	14:35	—	16:20
9/25~30	9/21	—	—	—	14:55	—	16:40
	毎日	—	—	—	15:15	—	17:00
	土休日	—	—	—	10:20	—	12:05
	平日	—	—	—	14:40	—	16:25
9/25~30	平日	13:15	13:45	14:00	15:05	—	16:50
	土休日	—	—	—	15:20	16:05	17:10

熱海・伊東		大島	神津島		
運航期間	発時間		着時間		
	熱海	伊東	大島	神津島	
7/1~13	7/13	—	9:55	—	
	7/13を除く毎日	9:10	9:40	10:15	—
	毎日	14:50	—	15:35	—
7/14~16, 7/21~8/19	毎日	11:00	—	11:45	12:55
		13:20	—	14:05	15:10
		15:40	—	16:25	—
7/17~20, 8/20~31	毎日	11:05	—	11:50	13:00
		15:35	—	16:20	—
9/1~14	毎日	9:10	—	9:55	—
		13:30	—	14:15	—
9/15~17, 9/22~24	毎日	10:55	—	11:40	12:50
		14:40	—	15:25	—
9/18~21	毎日	9:10	—	9:55	—
		12:45	—	13:30	—
9/25~30	毎日	11:10	—	11:55	—
		13:35	—	14:20	—

神津島		大島	伊東	熱海	
運航期間	発時間		着時間		
	神津島	大島	伊東	熱海	
7/1~13	7/13を除く毎日	—	11:50	—	12:35
	7/13	—	13:45	—	14:30
	7/13を除く毎日	—	16:45	17:20	17:50
7/14~16, 7/21~8/19	毎日	10:55	—	—	12:30
		13:30	14:40	—	15:25
		—	10:00	—	10:45
7/17~20, 8/20~31	毎日	12:35	13:45	—	14:30
		—	10:00	—	10:45
9/1~14	毎日	—	11:50	—	12:35
		—	16:45	—	17:30
9/15~17, 9/22~24	毎日	—	9:55	—	10:40
		12:30	13:40	—	14:25
9/18~21	毎日	—	11:15	—	12:00
		9/18~20	—	15:40	—
9/25~30	毎日	—	10:10	—	10:55
		—	12:35	—	13:20

大型客船 時刻表

東京		大島	新島	式根島	神津島
運航期間	発時間		着時間(翌日)		
	東京	大島	新島	式根島	神津島
7/1~6~9/24	23:00	翌5:00	翌7:30	翌8:00	翌8:55
	9/28~30	22:00	翌6:00	翌8:35	翌9:05

神津島		式根島	新島	大島	東京
運航期間	発時間			着時間	
	神津島	式根島	新島	大島	東京
7/1~2~7~9/25	9:30	10:25	10:55	13:20	17:40
	9/29~30	10:30	11:25	11:55	14:30

<注> 9/29・30は横浜寄港

東京		三宅島	八丈島
運航期間	発時間		着時間(翌日)
	東京	三宅島	八丈島
毎日	22:30	翌5:00	翌8:50

八丈島		三宅島	大島	東京
運航期間	発時間		着時間	
	八丈島	三宅島	大島	東京
7/1~9/24	9:40	13:35	16:20	20:45
	9/25~30	9:40	13:35	—

下田発着客船 時刻表

下田		新島	式根島	神津島
運航期間	発時間		着時間	
	下田	新島	式根島	神津島
月・木・土曜(着順に注意)	9:30	13:30	13:00	11:50
火・金・日曜・8/15	9:30	12:10	12:45	13:50

神津島		式根島	新島	下田
運航期間	発時間		着時間	
	神津島	式根島	新島	下田
月・木・土曜	12:10	13:10	13:50	16:30
火・金・日曜・8/15(着順に注意)	14:10	13:00	12:25	16:30

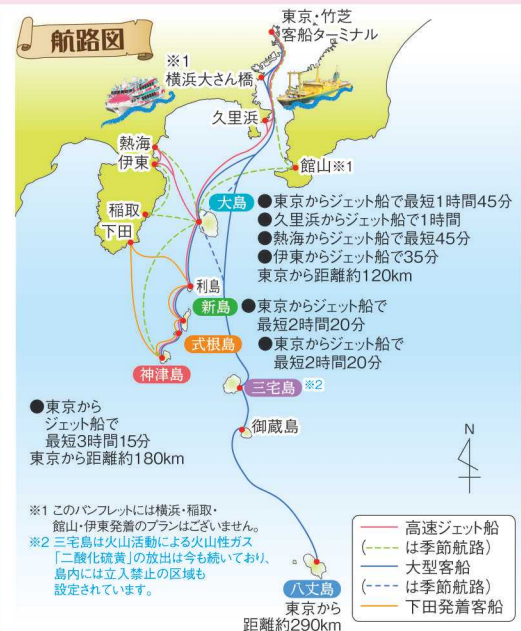

東京/竹芝客船ターミナル

☎03(3433)1251 (竹芝棧橋)

- JR浜松町駅(北口)より徒歩約7分
- ゆりかもめ竹芝駅より徒歩約1分
- 地下鉄大門駅より徒歩約10分



久里浜港

☎046(835)8855 (船の出港時のみ)

- JR横須賀線久里浜駅より京浜浜行車 久里浜駅よりバスで約10分
- 横浜横須賀道路佐原より車で約10分



熱海港

☎0557(82)2131

- 熱海港よりタクシーで約10分 バスで約15分
- 熱海港から熱海港までは道路が荒れています。車で約40分ほどかかる場合がありますので、十分余裕をもってお出かけください。



下田港(神新汽船のりば)

☎0558(22)2626

- 伊豆急下田駅よりタクシーで約7分
- 伊豆急下田駅より徒歩約20分



朝のジェット船 就航案内

高速ジェット船「セブンアイランド」の朝の就航状況については、専用電話 ☎03(3433)2101 毎朝6:00より8:00まで またはホームページ「本日の運航状況」にてご案内いたします。
http://www.tokaiisen.co.jp/schedule/

お申込みのご案内(要約) (このパンフレットは、旅行業法第12条の4に定める取引条件説明書面および同法12条の5に定める契約書面を兼ねています。)

この旅行は東海汽船(株)以下「当社」という企画・募集・実施する企画旅行であり、企画旅行契約の内容・条件は各コースごとに記載されている条件のほか、下記条件、出発前にお申し込み最終旅行日程表および当社旅行業約款(募集型企画旅行契約の部)によります。

1.お申込み方法と旅行契約の成立

(1) 所定の申込書に必要事項を記入の上、下記のお申込書又は旅行代金全額を添えてお申し込みください。お申込金は旅行代金、取消料または予約料の一部として取り扱います。

(2) 募集型企画旅行契約は当社が締結を承諾し、申込金を受領したときに成立するものとします。

(3) 電話などによるお申込の場合、当社より案内書や精算用の郵便振込用紙をお送りします。当社が予約の承諾の旨を通知した日の翌日から起算して3日以内に申込書または旅行代金をお支払い頂きます。なお、お申込みが、出発日から7日以内の場合、ご案内書や精算用の郵便振込用紙などは、お送りしない場合があります。また運送約款を適用する旅行は、この別とします。

(4) お申込金(おひとり)

旅行代金 お申込金	3万円未満 5,000円から、旅行代金まで	3万円以上 10,000円から、旅行代金まで
--------------	--------------------------	---------------------------

実施を取り止める事があります。この場合、旅行開始日の前日から起算してさかのぼって13日目にある日より前までに旅行を中止する旨を通知します。

(2) 次の各一に該当する場合は、当社は募集型企画旅行契約を解除することがあります。

a. お客様が当社が明示した性別、年齢、資格、技能その他旅行参加条件を満たしていないことが判明したとき

b. お客様が病気、必要な介護者の不在その他の事由により、当該旅行に耐えられないと認められたとき

c. お客様が他のお客様に迷惑を及ぼし、または団体行動の円滑な実施を妨げる恐れがあると思われるとき

d. 天災地変、暴動、運送・宿泊機関等のサービス提供の中止、官公署の命令その他当社の関与し得ない事由により旅行の安全かつ円滑な実施が不可能となる時、または、不可能となる恐れがきわめて大きいとき

(3) お客様が当社所定の期日までに旅行代金を支払わないときは、当社は旅行契約を解除することがあります。

(4) 当社は本項(1)及び(2)により旅行契約を解除したときは、既に收受している旅行代金を払戻したします。また、本項(3)により旅行契約を解除したときは、予約料を差し引いて払戻いたします。

11. 旅程保証

(1) 旅行日程に次のような重要な変更が行われた場合、その変更の内容に応じて旅行代金の1%~5%に相当する額の変更補償をお支払いいたします。ただし、一旅行契約につき旅行代金の15%を上限とし、また、補償金の額が1,000円未満のときはお支払いいたしません。()内は旅行開始後の率です。

① 旅行開始日または旅行終了日の変更 1.5%(3%)

② 入場する観光地または観光施設、レストランその他の旅行目的の変更 1%(2%)

③ 運送機関の等級または設備のより良い料金ものへの変更 1%(2%)

④ 運送機関の種類または会社名の変更 1%(2%)

⑤ 宿泊機関の種類または名称の変更 1%(2%)

⑥ 宿泊機関の客室の種類、設備または景観その他客室の条件の変更 1%(2%)

⑦ 前号に掲げる変更のうちツアータイトル中に記載があった事項の変更 2.5%(5%)

(2) 次に掲げる変更の場合は、変更補償金はお支払いいたしません。

① 天災地変

② 戦乱

③ 官公署の命令

④ 運送・宿泊機関等の旅行サービス提供の中止

⑤ 当初の進行計画によらずに運送サービスの提供

⑥ 旅行参加者の生命または身体の安全確保のための必要な措置

2. 旅行代金のお支払い

旅行代金は旅行開始日の前日から起算してさかのぼって14日目に当たる日より前にお支払い頂きます。

3. 旅行代金に含まれるもの、含まれないもの

パンフレットに記載された旅行日程に記載されている行程の交通費、宿泊費、食費、観光料金等および消費税等諸料が含まれています。

これらの諸費用は、お客様の都合により一部利用されなくても払戻しいたしません。旅行日程に含まれない交通費、飲食費および個人的性質の諸費用等は含まれていません。

4. 旅行内容、旅行日程の変更

(1) 当社は、天災地変、気象条件、暴動、官公署の命令その他当社の管理できない事由が生じた場合、旅行内容を変更する場合があります。ただし、緊急の場合においてやむをえないときは、変更後に理由を説明いたします。

(2) お申込み頂いた人数の一部を取り消される場合は契約条件の変更となり、実際にご参加いただくお客様の旅行代金に変更になる場合がありますので、予めご了承ください。なお、詳しくは係員にお尋ねください。

5. お客様による旅行契約の解除

(1) お客様は次に定める取り消し料をお支払い頂くことにより、いつでも旅行契約を解除することができます。

5. お客様による旅行契約の解除

(1) お客様は次に定める取り消し料をお支払い頂くことにより、いつでも旅行契約を解除することができます。

取消日	21日前まで 日帰り旅行は 11日前まで	20~8日前 日帰り旅行は 10~8日前まで	7~2日前	前日	当日	旅行開始後及び 無連絡不参加
取消料	無料	20%	30%	40%	50%	100%

※旅行日程は日帰り旅行に準じます。

(2) お客様の都合で出発日・コース・宿泊ホテル等を変更される場合にも上記の取消料が適用されます。

(3) お客様は下記に該当する場合、取消料を支払わずに旅行契約を解除することができます。

a. 契約内容の重要な変更が行われたとき

b. 天災地変、気象条件、官公署の命令その他事由により旅行の安全かつ円滑な実施が不可能となったとき、または、不可能となる恐れがきわめて大きいとき

c. 当社の責に帰すべき事由により旅行実施が不可能となったとき

6. 当社による旅行中止および旅行契約の解除

(1) お申込み人員がパンフレットに記載した最少催行人員に満たないときは旅行の

12. その他

(1) 当社は、いかなる場合も旅行の再実施をいいたしません。

(2) 子どもは6歳以上の小学校就学児です。

(3) 大型客船または客船利用等は特に記載のないものはすべて2等です。

(4) お申込みの締切日は、出発の前日の前日、宿泊の伴うものは出発の4日前まで、またお申し込みオプションは、出発の前日より前日までに設定を中止する場合があります。

13. このパンフレットは、2016年4月1日現在の資料で作成しております。

旅行会社でお客様の場合は、旅行会社発行のクーポン券等を乗船受付窓口にご提出ください。

※ 会費、旅費、ホテル等宿泊施設においてお客様が、酒類、料理、その他サービス等の追加された場合は追加料金に対して原則として消費税が課税されます。

■ 旅行業約款(募集型企画旅行契約の部)について

この条件書に定められた事項は当社旅行業約款によります。当社旅行業約款をご希望の方は、当社にご請求ください。

■ 確定情報を記載する最終旅行日程表につきましては、当社より特に連絡の無い場合は、本パンフレット記載内容をもって替えさせていただきます。

旅行業取組管理者とは、お客様の旅行を取り扱う営業所での取組みに関する責任者です。この旅行契約に関し、ご不明な点があれば、ご遠慮なく取組管理者にお訊ねください。

おすすめオプションについて

- 当該商品は運送約款の適用となります。
- 取り消し料は下記のとおりです。

取消日	29日前から7日前まで	前々日まで	出発時刻まで	出発後
取消手数料	500円	30%または1,500円の いづれが高い方	30%または500円の いづれが高い方	100%

※ご利用後一部戻し戻しはできません。

● 国内旅行傷害保険加入のおすすめ

安心して旅行いただくため、お客様自身で保険をかけられることをおすすめいたします。

【お知らせ】 東海汽船では平成16年12月より、運航のための燃料油価格が一定水準以上上昇したため、燃料油価格変動調整金を導入することになりました。このパンフレットに掲載の商品(おすすめオプション、オプション料理を除く)には全て燃料油価格変動調整金を含んでおります。

共通のご案内

- コースの凡例 ◎ 船。
- 天候その他都合により行程の一部変更になることがあります。
- ご旅行中の行程は、グループ内同一となります。
- 2名様以上[大人1大人、大人1子ども(民宿コースのみ、ホテル・旅館コースの場合、子ども宿泊料金は大人宿泊料金に準じます)]でお申し込みください。一部コースにより異なります。
- 民宿ではセルフサービスが基本です。寝具の上げ下げ、食事の片付け等は、各自でお願いします。
- 早朝着の場合は、お部屋の利用をお待ちいただくようになります。あらかじめご了承ください。又、休憩場所利用の場合、別途料金のかかる場合もございます。(現地現金払い)
- 宿泊プランの宿はおお客様がご予約の際にご指定ください。(満室の場合は他の宿のご利用とさせていただきます)
- 延泊は最大2泊までとなります。
- 各ページに掲載されています料理写真は季節により内容や器が変わる場合があります。その他の写真はイメージです。
- 掲載の代金はすべて消費税込みです。
- 船便の席は窓側、通路側などご指定はいただけません。また宿の部屋につきましても海側、山側などご指定はいただけません。

プランのご紹介

★このパンフレットのプランは、お客様ご自身で旅行いただくものです。★お申し込みのお客様には、ご出発までにご案内書をお渡し致します。ご案内書は、ご出発の前日までにご予約いただいた場合は、事前にお送り致します。6日前以後にお申し込みの場合は、原則として乗船当日にお渡し致します。

★お申し込みの締切日は、特に指定がない限り宿泊プランは出発日の4日前まで、日帰りプランは出発日の前日まで、おすすめオプションは出発日の2日前(八丈島レンタカープラン、大島観光タクシープラン、ダイビングプランは5日前)まで承ります。

●お申し込みの際は、プランのコース番号をご指定ください。

個人情報の取扱いについて

(1) 東海汽船株式会社(以下「当社」)及び下記「販売店」欄記載の受託旅行業者(以下「販売店」)は、旅行申込みの際にご提出いただいた個人情報について、お客様との連絡や運送・宿泊機関等の手配のために利用させていただきます。必要な範囲内において当該機関等に提出いたします。

(2) 当社及び販売店が取得した商品、サービスに関する情報をお客様に提供させていただきます。

船の欠航などについて

往路 ◎ 天災地変、気象条件、官公署の命令、運送機関の遅延、不通、スケジュール変更により旅行の安全かつ円滑な実施が不可能となったとき、または不可能となる恐れが認められたとき、出発便が欠航となる場合があります。その場合はツアーキャンセルとなり、旅行代金は全額返金いたします。船舶の就航の決定は大型客船プランは出発当日の17:00以降、東海汽船竹芝支店 ☎03-3433-1251へ、また東京・久里浜港のジェット船プランは出発当日の午前6:00以降、東海汽船竹芝支店(午前6:00~8:00) ☎03-3433-2101、午後8:00以降は ☎03-3433-1251へ、熱海港のジェット船プランは午前8:00以降、東海汽船熱海港代理店 ☎0557-82-2131へお問い合わせください。

◎ 当社判断によって、天候状況により着岸出来ない場合があります。(着岸できない場合、そのまますぐ帰国し、目的地まで行かず途中またはその先の島へ着岸になる場合があります。)その場合、乗船前にお客様より旅行不参加の申し出があった場合は、旅行代金は全額返金いたします。また、目的地で船が行かず、途中島にお客様より下船せず、同じ島でお降りになった場合も全額返金いたします。

◎ 船便の欠航等により目的の旅行地に到着できなかった場合、当該旅行は中止となり、そのまま利用の船便にて出発地へ戻り、出発地にて払い戻しまたは欠航証明書の発行を行います。旅行途中において、行き先変更または運送途中にて予約便以外の他の船便や、他の交通機関のご利用についてはお客様ご負担となりますので、予めご了承くださいませ。ご迷惑をおかけいたします。

復路 ◎ 復路が欠航になり、延泊が必要である場合、宿泊費、食費、交通費(当社船便以外の航空機など)等は、お客様の負担となります。但し復路乗船料は有効となりますので、空席がある場合は後日ご利用いただけます。また、他の交通機関を利用して帰られた場合など、当社復路乗船料のみは払戻しはいたしません。

◎ 海上状況不良により、復路船の出発時刻が繰上る場合があります。お手数ですがご利用の当日の朝は必ず現地の東海汽船に出発時刻・出港地をご確認ください。

◎ 新島または根島プランで、往復それぞれにおいて海上不良により、船舶が目的地の到着・出発ができない場合、新島プランの場合は根島へ、根島プランの場合は新島にて到着・出発となる場合があります。その場合は新島一式根島間、式根島〜新島間の交通費(村営船に限り、大人片道430円)は、お客様の負担となりますのでご了承ください。



電子しまぼ

東京島めぐりPASSPORT

「電子しまぼ」とは、東京島ファンのための観光パスポート(東京島めぐりPASSPORT)※しまぼです。東京の11の島を旅する際、各島のスタンプと、島ごとに設定されたポイントを集めるスタンプラリーに参加できます。さらに「電子しまぼ」の画面で特典加算施設で提示すると、割引等の特典やサービスを受けることができます。



◆東京島めぐりPASSPORT事務局
〒105-0022 東京都港区海岸1-4-15
島嶼会館2階(一社)東京諸島観光連盟内
TEL:03-3436-6955 FAX:03-3436-6956
(受付:平日10時~17時)
URL:www.tokyo-islands.com

※内容は予告なく、変更または中止となる場合がございます。
こうした場合の補償はいたしませんので予めご了承ください。

『サマービーチきっぷ』の7/1～7/13(帰着)利用は更にお得!

往復高速ジェット船利用で
この驚き価格!

要事前
予約

便限定

期間
限定

4日間
有効

ビーチきっぷで 東京の島へ!



サマービーチきっぷ

熱海 - 大島

■コース番号【H8E31】

7月普通運賃往復
10,460円の
ところ 約**43% OFF**

利用期間 7/1～7/13帰着は更にお得!

利用期間 7/17～9/30帰着

往復大人おひとり様

※8/11～8/15・9/15～9/17・9/22～9/24往路・復路便は除く

子ども
3,500円 1,800円

往復大人
おひとり様 **6,000円**
子ども **3,000円**

全便対象 21ページの時刻表をご確認ください。熱海～大島間往復でのご予約となります。

東京 - 大島

■コース番号【H8E11】

7月普通運賃往復
16,640円の
ところ 約**46% OFF**

利用期間 7/1～7/13帰着は更にお得!

利用期間 7/17～7/31・9/1～9/21帰着

往復大人おひとり様

※9/15～9/17往路・復路便は除く

子ども
6,000円 3,000円

往復大人
おひとり様 **9,000円**
子ども **4,500円**

期間	往路		期間	復路	
	東京発	大島着		大島発	東京着
7/1～7/12	14:15	16:00	7/2～7/13	10:25	12:10
7/17～7/20	12:20	14:05	7/18～7/20	9:40	11:25
7/21～7/30	13:50	15:35	7/21～7/31	11:05	12:50
9/1～9/13	14:15	16:00	9/2～9/14	10:25	12:10
9/18～9/20	13:15	15:00	9/19～9/21	10:20	12:05

ホワイトビーチきっぷ

熱海 - 神津島

■コース番号【H8E51】

7月普通運賃往復
14,840円の
ところ 約**46% OFF**

利用期間 7/17～8/31帰着

※8/11～8/15往路・復路便は除く

往復大人
おひとり様 **8,000円**

子ども
4,000円

全便対象 21ページの時刻表をご確認ください。熱海～神津島間往復でのご予約となります。

東京 - 新島・式根島

■コース番号 新島【H8E61】 式根島【H8E71】

7月普通運賃往復
21,340円の
ところ 約**48% OFF**

利用期間 7/17～8/10帰着

往復大人
おひとり様 **11,000円**

子ども
5,500円

期間	往路			期間	復路		
	東京発	式根島着	新島着		式根島発	新島発	東京着
7/17～7/20	12:20	15:05	15:25	7/18～7/20	11:40	12:00	14:40
7/21～8/9	13:15	15:35	15:55	7/21～8/10	10:10	—	12:50
				—	10:35	13:20	

往路 東京～新島 復路 式根島～東京【H8E62】 往路 東京～式根島 復路 新島～東京【H8E72】
※上記コースもございます。詳しくはお問い合わせください。

ご予約前にお読みください

- このきっぷは出発日から4日間有効の往復きっぷです。ご予約は利用開始日の2ヶ月前同日から前日までとなります。
- ご予約の際、往復のご利用日をご指定ください。
- このきっぷは特別プランの為他の割引との併用はできません。
- お申し込みの取消については所定のキャンセル手数料が発生いたします。出発後お客様都合での復路便の払い戻し・変更は一切できません。29日前より7日前まで…500円 6日前より前々日まで…10%または500円のいずれか高い方 前日より出航前まで…30%
- 当商品は無連絡不参加および往路のご利用便出発後の変更…100%
- 当該商品は運送約款の適用となります(旅行条件適用商品ではありません)。
- 大人1名様から承ります。お子様のみのご予約はできません。※販売店の皆様へ手配旅行扱い(船券発の発券)となります。
- ご予約時に「コース番号」と併せて「きっぷ名」をお申し付けください。
- 出発時刻の40分前には手続きをお済ませください。
- 上記に記載の時刻表以外の便はご利用できません。
- このきっぷは本土発往復のご利用に限ります。

このきっぷには宿泊はついておりませんので、宿泊は各自でご予約ください。

大島観光協会 ☎04992(2)2177
新島観光協会 ☎04992(5)0001
式根島観光協会 ☎04992(7)0170
神津島観光協会 ☎04992(8)0321

旅行企画実施 東海汽船(株)

東海汽船お客様センター

☎03(5472)9999 ☎0570-005710

受付 9:30～20:00(毎日)

東京都知事登録旅行業第2-1793号 東京都港区海岸1-16-1

国内旅行業務取扱管理者 柳場 厚

◆東海汽船ホームページアドレス

<http://www.tokaikisen.co.jp/>



LINE@ 東海汽船のLINE@公式アカウントを開設しました。

お得な情報やうれしい情報をLINEでお届け!
LINEの「友だち追加」から「ID検索」または「QRコード」でご登録してね!



●お申し込みは……